

[Contract](#)

[Home](#)

[Design](#)

[Partners](#)

[Brands!](#)

[HOMVERS](#)



# Mobekip group

Sabemos que buscas lo diferente

# Fundamentos de Mobekip Group

1. Esencia
2. Propósito
3. Compromiso
4. Identidad



---

## 1. Esencia

Ofrecer soluciones integrales e inteligentes de mobiliario y diseño que transformen espacios, trabajando con marcas representadas de alto nivel, junto con soluciones de marca que refuercen la identidad y mejoren la experiencia de las personas y empresas.

## 2. Propósito

Transformar la forma en la que los espacios conectan con quienes los habitan.

## 3. Compromiso

Somos transparentes, cercanos, constantes, claros y colaborativos.

## 4. Identidad

- *SABEMOS QUE BUSCAS LO DIFERENTE.*
- *TU PROYECTO, NUESTRO PROYECTO.*

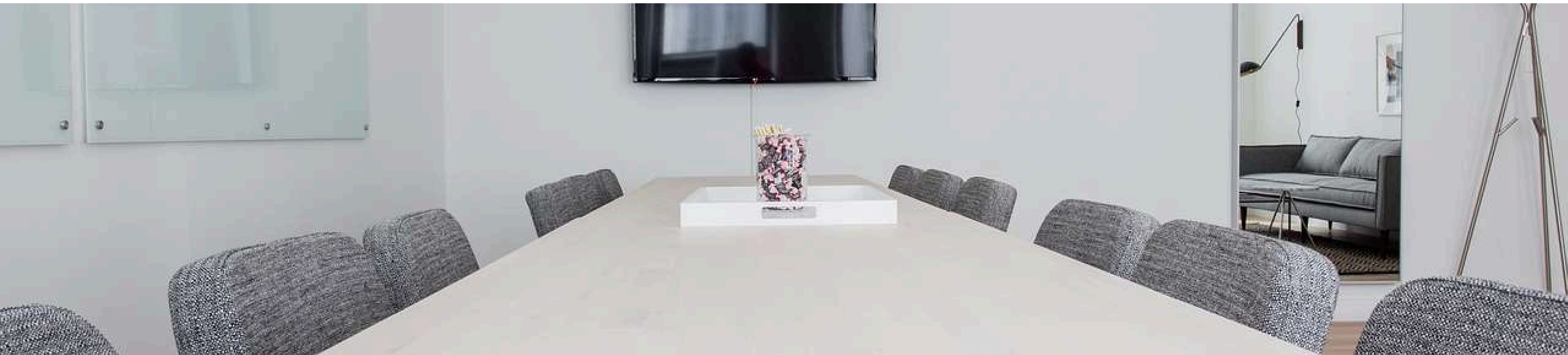

# Sobre nosotros

Mobekip Group es una empresa familiar con más de 25 años de experiencia en el diseño, desarrollo y fabricación de mobiliario y soluciones a medida para espacios Home y Contract.

Contamos con sede y fábrica propias en unas instalaciones de más de 5.000 m<sup>2</sup>, ubicadas en Cascante (Navarra), lo que nos permite controlar íntegramente cada fase del proceso productivo. Además, disponemos de delegaciones en Pamplona, San Sebastián y Bilbao, desde donde damos servicio a proyectos en todo el territorio.



# Sobre nosotros

En Mobekip Group desarrollamos proyectos totalmente personalizados, acompañando al cliente desde el primer boceto hasta la ejecución final. Para ello, disponemos de departamento propio de diseño, programación y fabricación, así como de tecnología avanzada de producción (maquinaria CNC, seccionadoras, chapeadoras, prensas, entre otras).

Nuestro principal valor diferencial es la **capacidad de personalización**, apoyada en tecnologías innovadoras como la impresión digital UVI y el grabado y corte láser, que nos permiten crear tanto mobiliario estándar como piezas únicas, adaptadas a las necesidades de cada proyecto. El resultado son soluciones que destacan por su diseño, funcionalidad y carácter diferenciador, tanto en entornos residenciales como profesionales.



# Nuestro Equipo

01

*Dpto. Diseño*

02

*Dpto. Técnico*

03

*Dpto. Comercial*

04

*Dpto. Marketing*

05

*Dpto. Administración*

06

*Dpto. Recursos  
Humanos*

# Instalaciones

Zona de oficinas

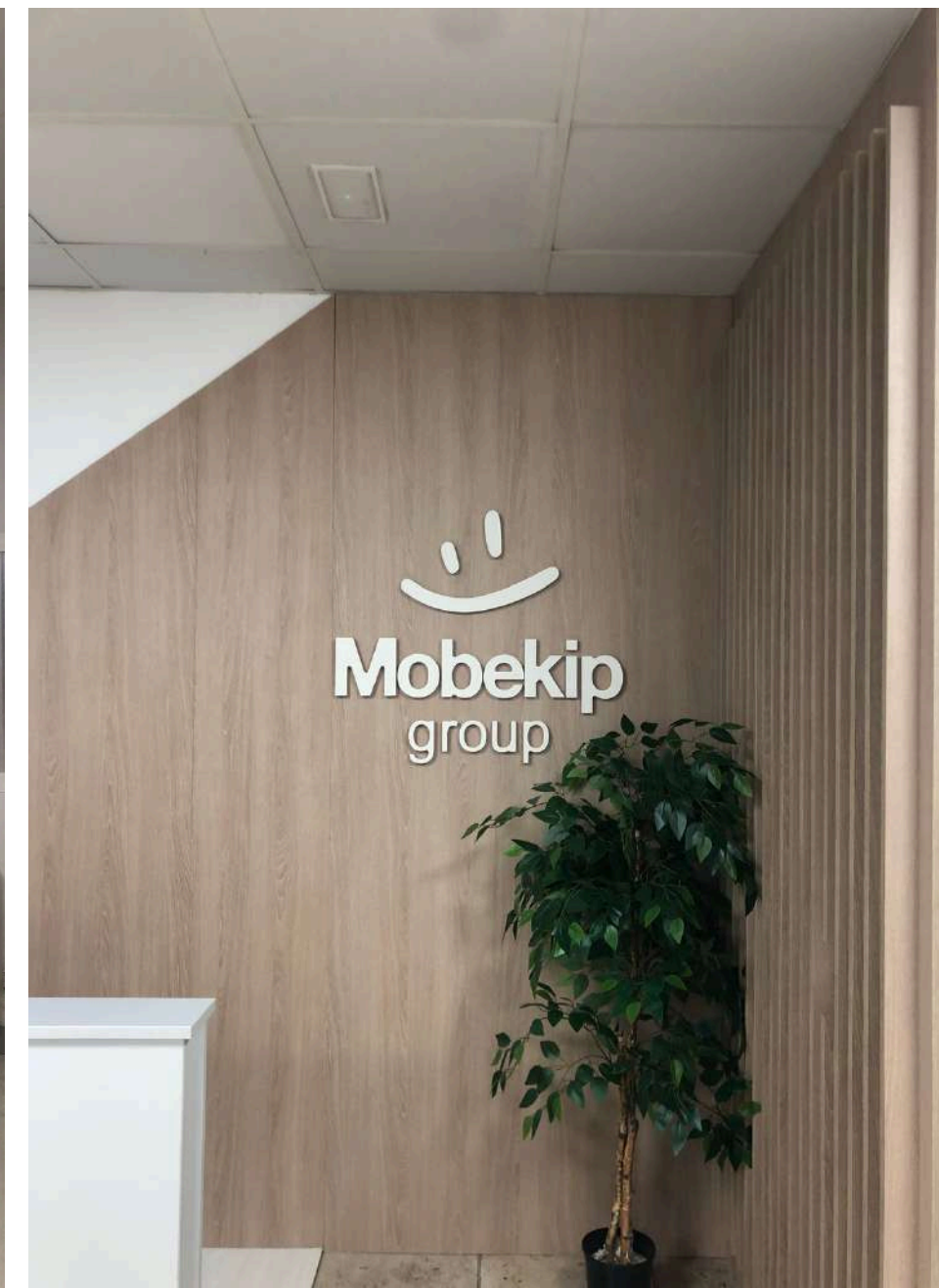

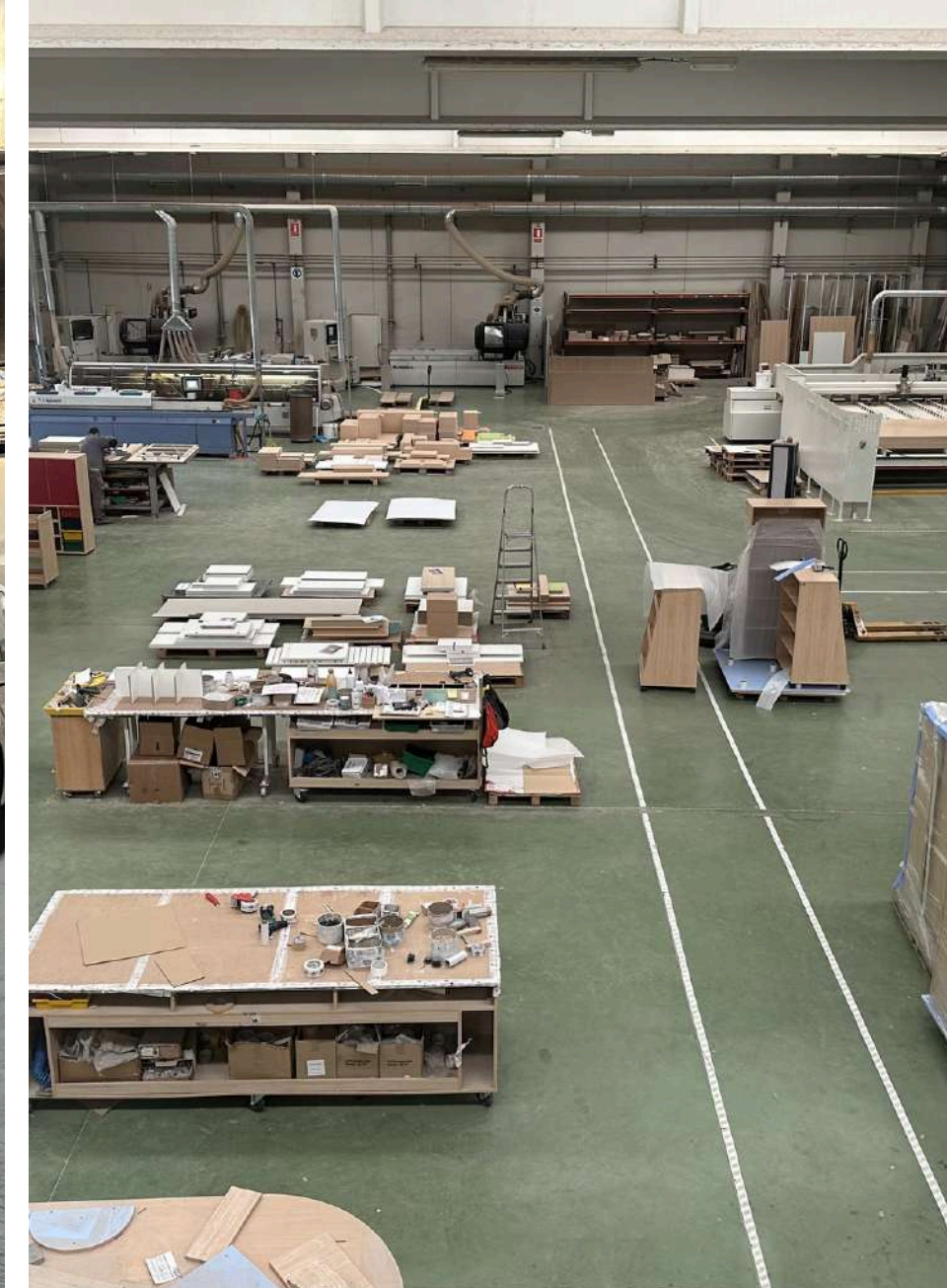

# Instalaciones

Zona de producción

# Áreas de trabajo

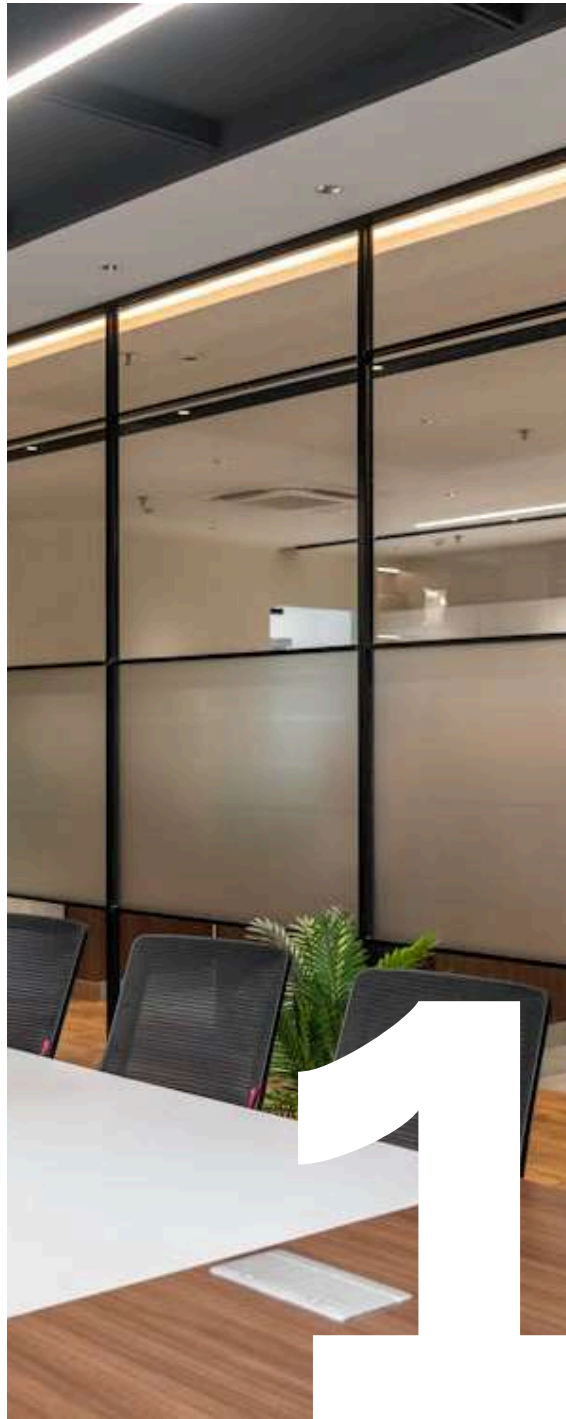

Mobekip  
Contract

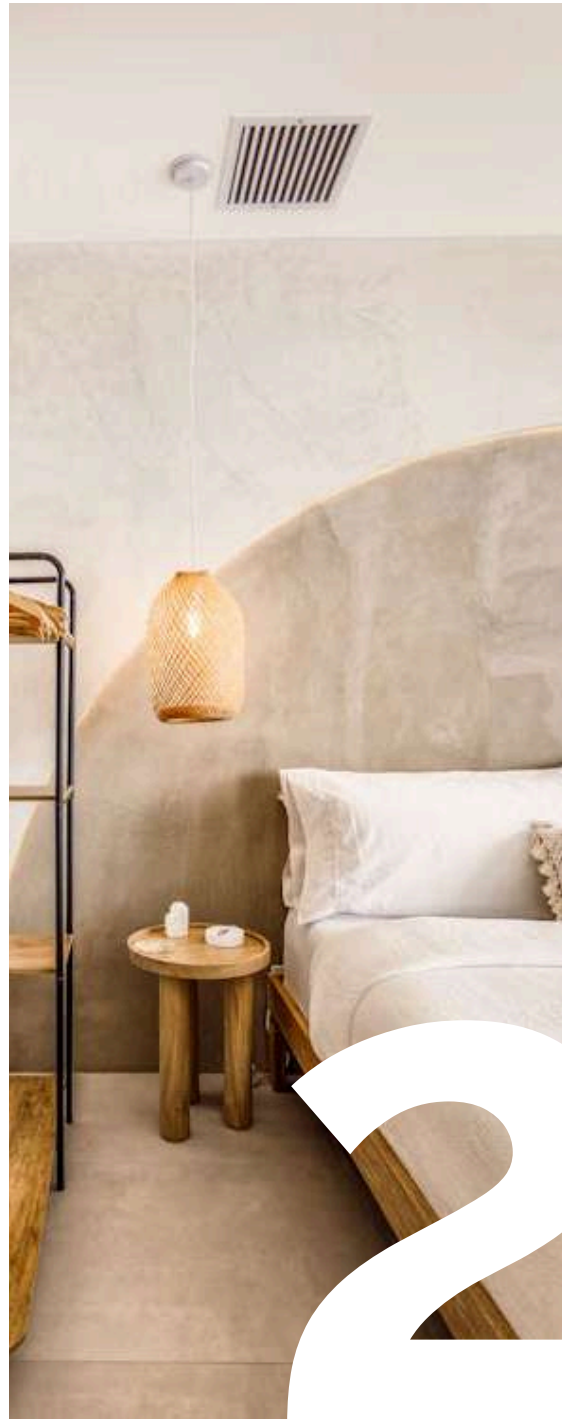

Mobekip  
Home

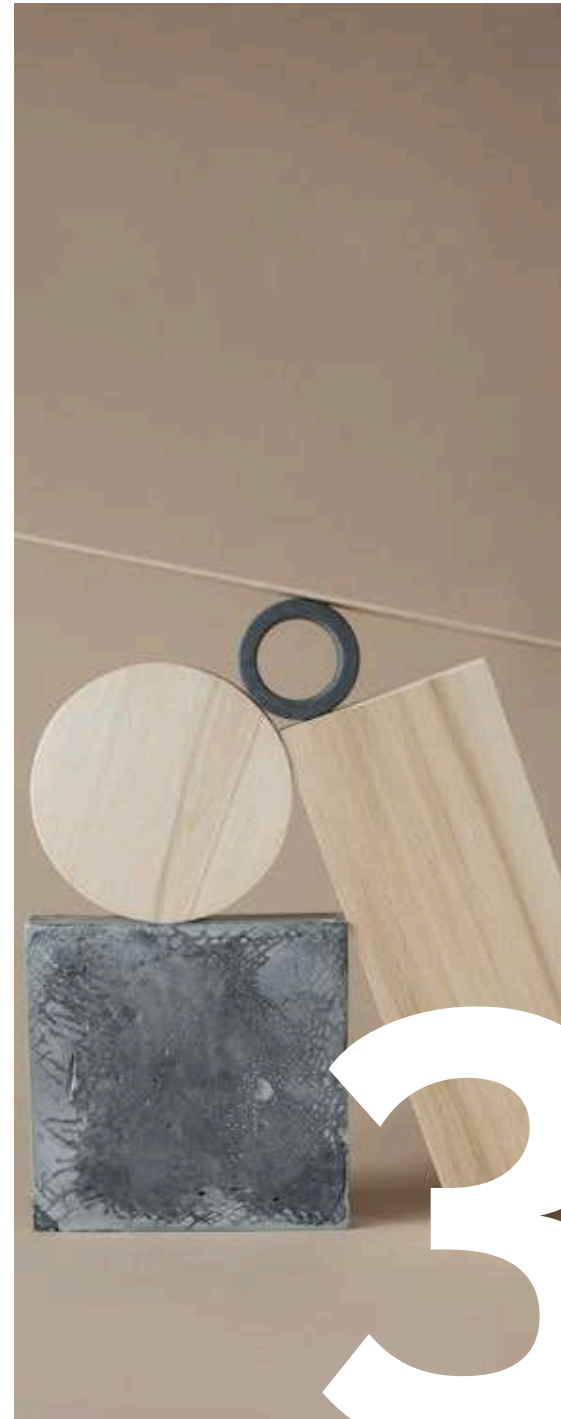

Mobekip  
Design



Mobekip  
Partners



Mobekip  
Brands!

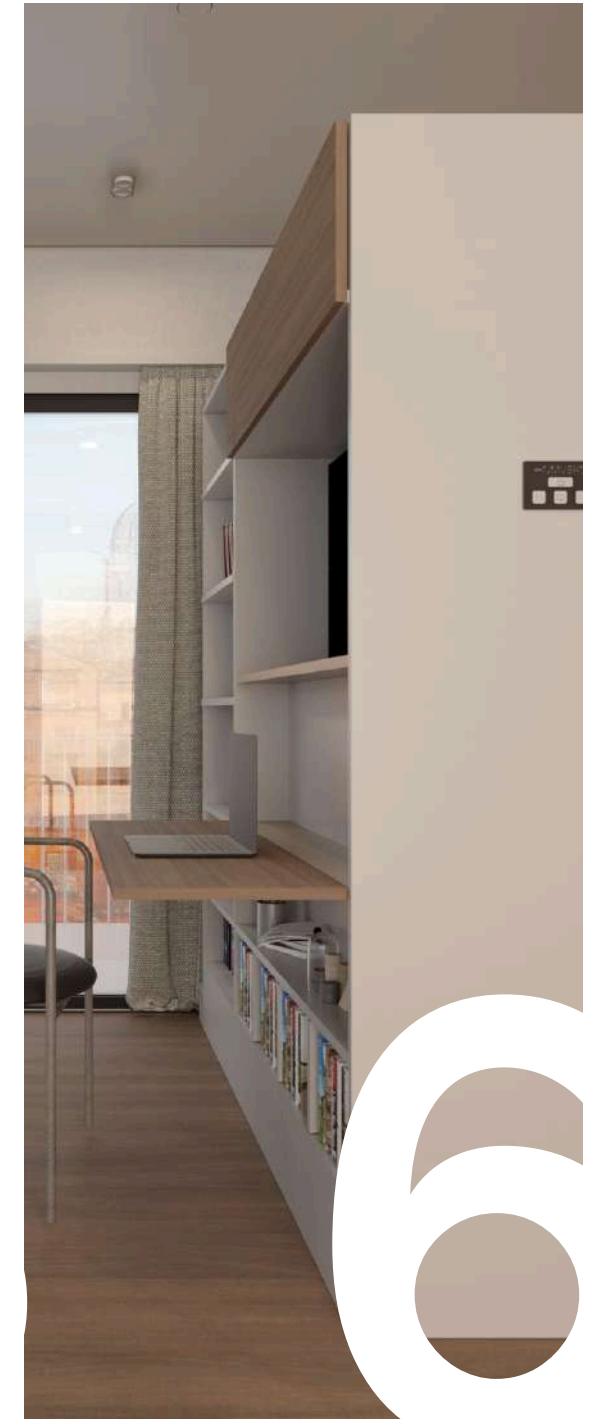

HOMVERS  
by Mobekip group

Mobekip Design

# Mobekip Contract

Diseñamos y ejecutamos proyectos integrales para espacios  
**Contract.**

Nos encargamos tanto del **equipamiento estandarizado** como de la **fabricación a medida**, incluyendo soluciones complementarias como **cortinas, textiles técnicos, iluminación, techos acústicos y otros elementos**, en colaboración con partners altamente competitivos.

Mobekip Design

# Mobekip Home

Realizamos proyectos de equipamiento integral para **viviendas**, abarcando **mobiliario de salón, dormitorios, armarios y armarios empotrados, cocinas, rastrelado de paredes y mobiliario a medida**. Siempre optimizando el espacio y la estética, y adaptándonos fielmente a la idea inicial del cliente.

Mobekip Design

# Mobekip Partners

Colaboramos con **partners** altamente competitivos en **mobiliario de oficina, mobiliario para espacios públicos, privados y elementos de decoración**. Todo ello, completando la oferta con el servicio de nuestro departamento propio de diseño.

Mobekip Design

# Mobekip Brands!

Diseñamos y gestionamos **branding para empresas**. Potenciamos su **imagen o campaña de producto** e integramos **merchandising y diseño gráfico**, alineados con su identidad corporativa.

Mobekip Design

# HOMMVERS by Mobekip

Transformamos mini-pisos y apartamentos de pequeñas dimensiones en espacios funcionales y atractivos, maximizando cada metro cuadrado mediante **soluciones inteligentes** y **mobiliario totalmente robotizado**.

Con nuestro departamento de proyectos, podemos crear ambientes integrando tecnología y diseño.

# Solución tecnológica

Desarrollamos mobiliario y paneles personalizados mediante impresión digital de alta calidad, aplicable a proyectos de Home y Contract. Podemos reproducir imágenes, gráficos y texturas sobre materiales rígidos, ampliando al máximo las posibilidades creativas.

---



# Patrocinios



**CANTERA CASCANTE**  
Club Deportivo



**CICLISMO LOCAL**  
Ciclista

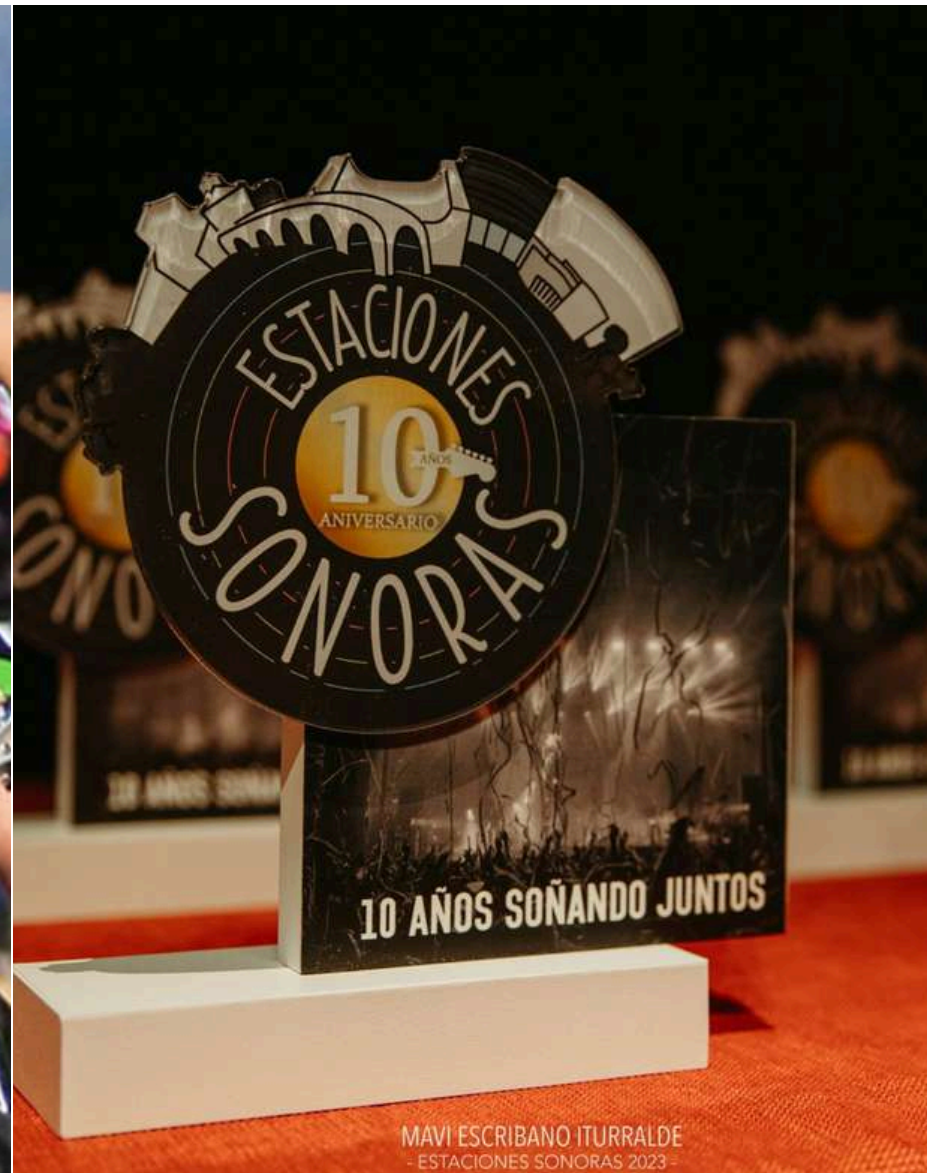

**ESTACIONES SONORAS**  
Festival de música y cultura



**C.A. OSASUNA**  
Club de fútbol



**MOBEKIP GROUP S.L.U.**

Vía Romana, s/n  
E-31520 Cascante (Navarra)  
- SPAIN -

Y... ¿conoces MOBeduc?



[www.mobekip.com](http://www.mobekip.com)



- [marketing@mobekip.com](mailto:marketing@mobekip.com)
- [design@mobekip.com](mailto:design@mobekip.com)



+ 34 948 850 384



@mobekip



Mobekip



Mobekip



[www.mobeduc.com](http://www.mobeduc.com)



- [comercial@mobeduc.com](mailto:comercial@mobeduc.com)



+ 34 948 850 384



@mobeduc



Mobeduc



Mobeduc



# Mobekip

## Contract



Oficinas

01.



Estadios

02.



Parques temáticos

03.



Hoteles

04.

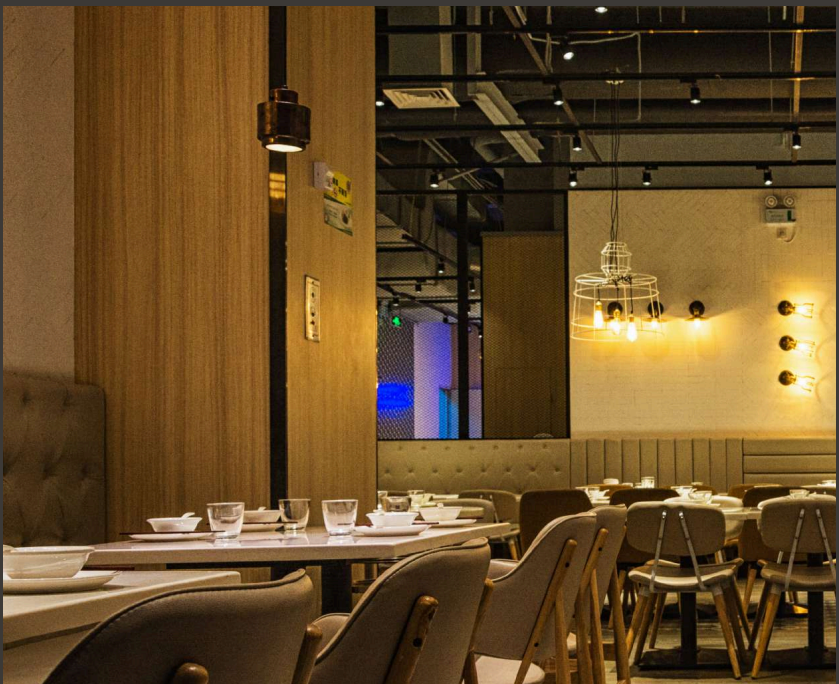

Bares y Restaurantes

05.



Hospitales  
y Clínicas

06.



Gimnasios

07.



Otros

08.

OFICINAS

01



· Este proyecto ha consistido en un diseño integral de las oficinas de **Galipienzo** desarrollando un espacio funcional y moderno.

La separación de las estancias se ha realizado mediante **mamparas** de suelo a techo, permitiendo la entrada de luz natural y generando una mayor sensación de amplitud. La selección de **mobiliario** - incluyendo **sillas, mesas, iluminación y cortinas** - ha sido gestionada y organizada íntegramente por nuestro departamento de diseño en colaboración con distintos proveedores. Cada elemento ha sido cuidadosamente coordinado con el objetivo de garantizar un entorno de trabajo cómodo, coherente y plenamente alineado con el diseño global. También se ha llevado a cabo el diseño y fabricación de los **elementos a medida**, asegurando su correcta integración en el conjunto y aportando un carácter único al espacio. Asimismo, se ha diseñado el logo de la empresa, integrándolo en el entorno como un elemento destacado.

---

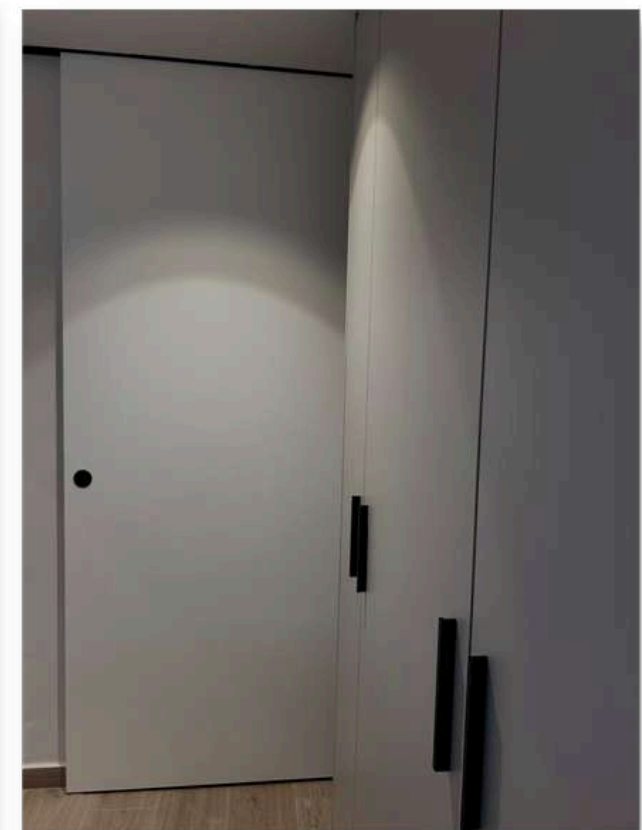
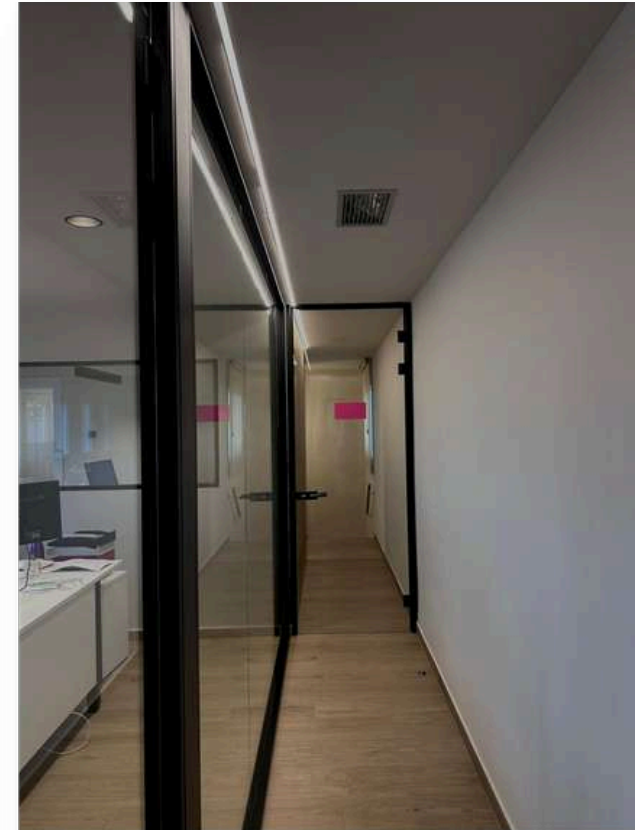
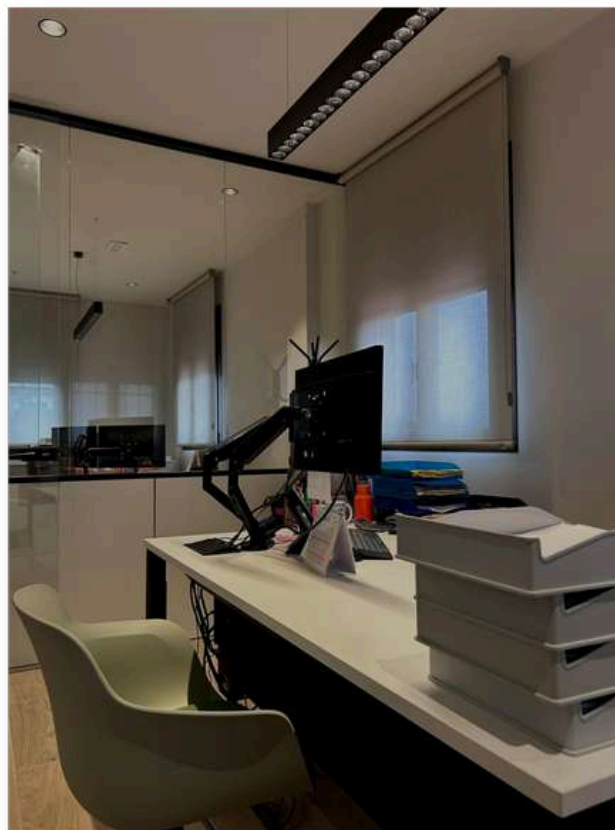

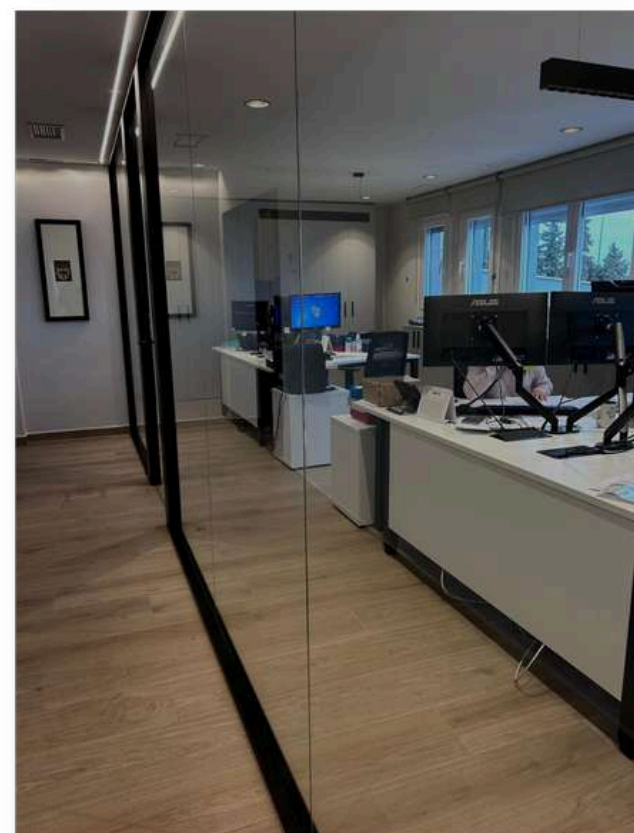
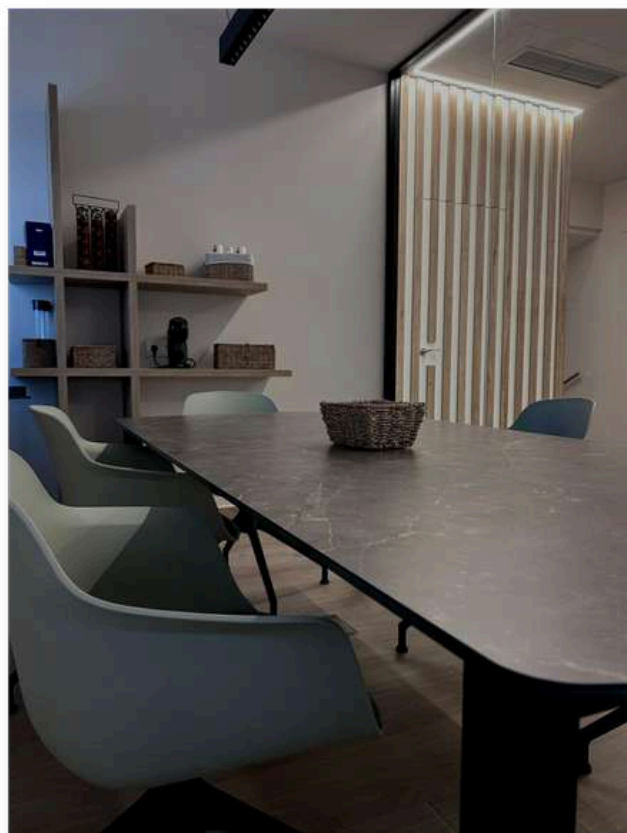



· La creación de las oficinas de **Frutas y Hortalizas de Fontellas** ha supuesto un diseño integral en el que nos hemos encargado del diseño y de la distribución, con el objetivo de lograr un espacio funcional, cómodo y alineado con la identidad de la marca y su sector.

Además, hemos desarrollado **vinilos personalizados** aportando un valor visual distintivo a las diferentes áreas de la oficina.

El **mobiliario, diseñado y fabricado a medida**, se ha adaptado a las necesidades específicas del cliente, optimizando cada espacio.

Por último, la selección e instalación de **sillas, mesas y cortinas** se ha llevado a cabo en colaboración con proveedores especializados, garantizando coherencia y calidad en el conjunto del proyecto.

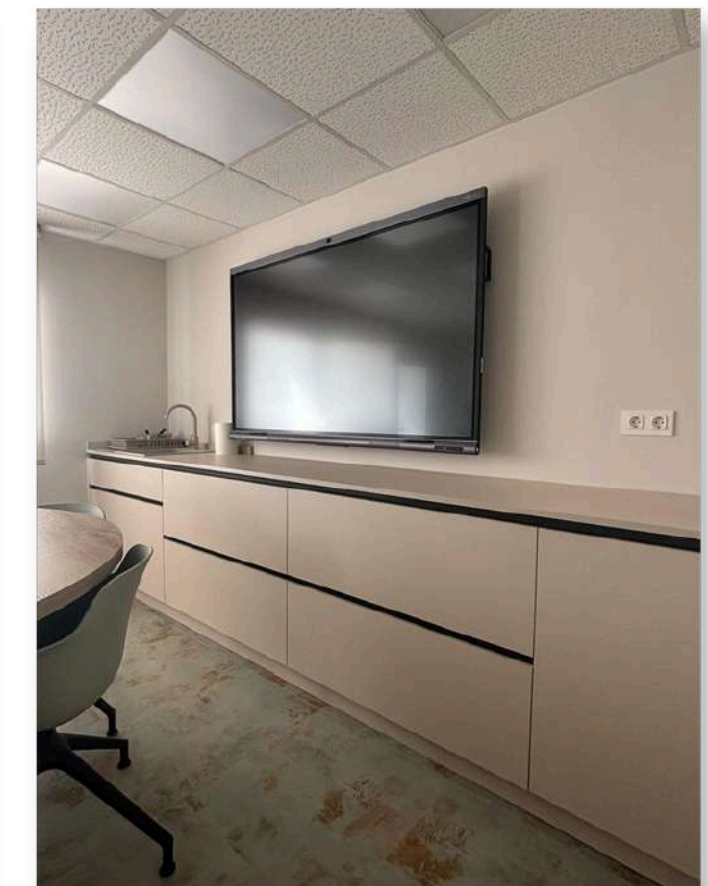

FRUTAS Y HORTALIZAS DE  
FONTELLAS  
Empresa

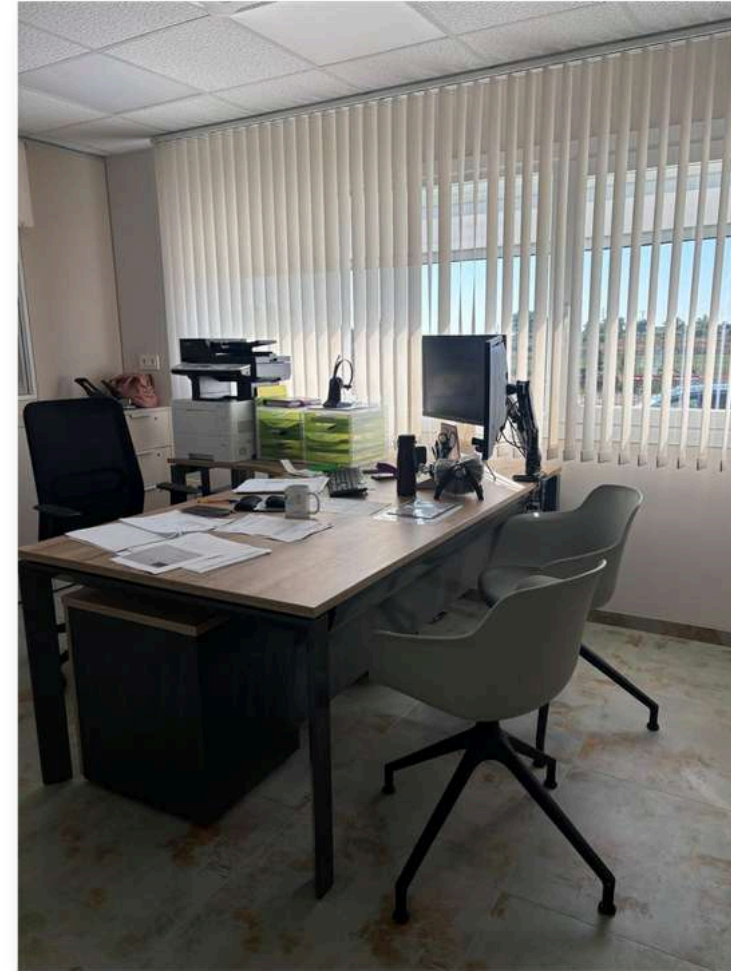

· Para las oficinas de **STQ Energía** hemos fabricado a medida todo el mobiliario de almacenamiento, desarrollando soluciones completamente adaptadas a las necesidades del espacio y del equipo de trabajo.

Se han diseñado e instalado **armarios tanto bajos como altos**, optimizando cada zona para ofrecer una gran capacidad de almacenaje sin renunciar a la estética ni a la funcionalidad. Cada módulo ha sido concebido para integrarse de forma limpia en la arquitectura del espacio, manteniendo una imagen ordenada y uniforme.

Además, la **fabricación a medida** permite ajustar dimensiones, distribuciones interiores y acabados según los requerimientos específicos de cada área.

El resultado es un conjunto de mobiliario sobrio, elegante y altamente funcional, que contribuye a crear un entorno de trabajo cómodo y organizado.

---

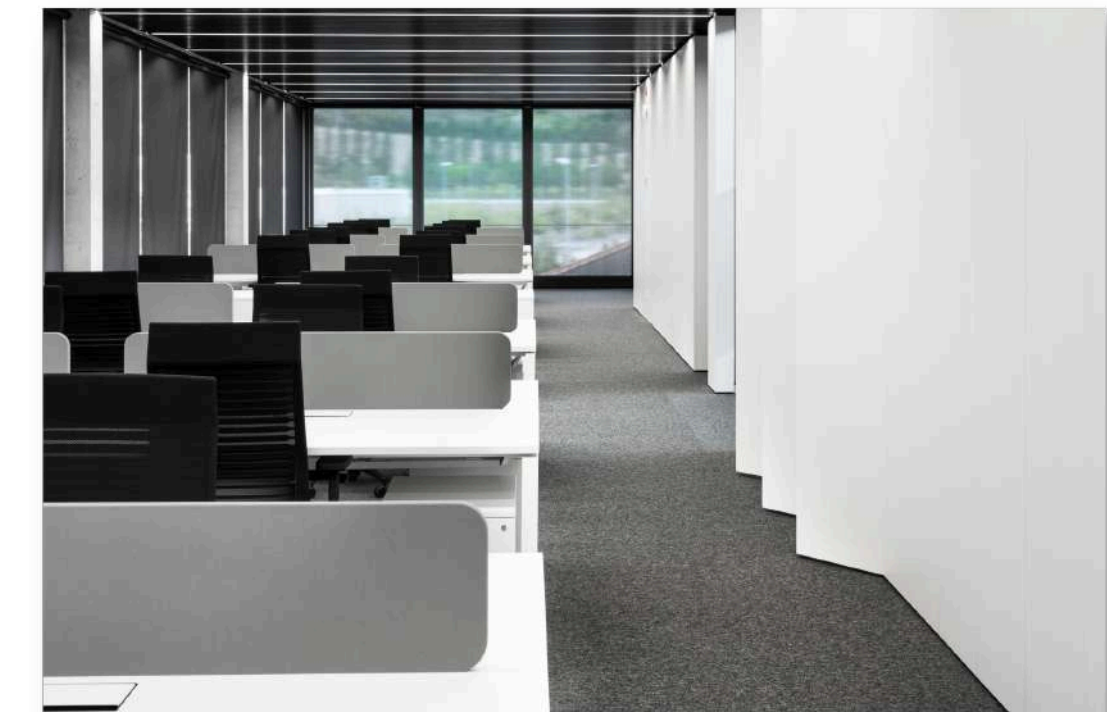

· La **delegación** de **Mobekip group** en **Pamplona** ha sido diseñada y fabricada a medida por nuestro equipo dando lugar a un espacio funcional, contemporáneo y alineado con la identidad de la marca.

El proyecto se ha concebido cuidando cada detalle, **desde las zonas de trabajo hasta las áreas de reunión y recepción, combinando materiales** que aportan equilibrio y confort. La integración de elementos como **panelados, mobiliario a medida y soluciones de almacenaje** permite mantener una estética limpia y ordenada, potenciando al mismo tiempo la practicidad del espacio.

Además, esta delegación se ha planteado también como un pequeño **showroom**, donde se muestran diferentes soluciones que podemos crear. **Desde mesas de reunión y puestos operativos hasta estanterías, mostradores o elementos decorativos**, el espacio refleja de forma real nuestras capacidades, permitiendo experimentar de primera mano la calidad, el diseño y la personalización que ofrecemos en cada proyecto.

---

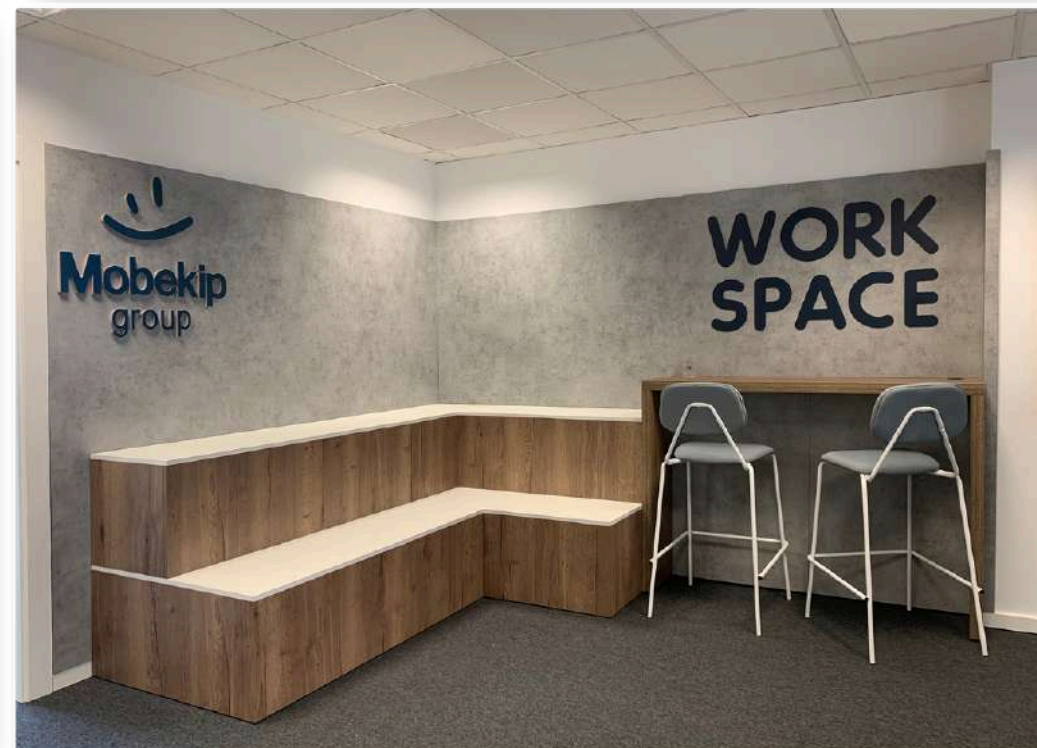
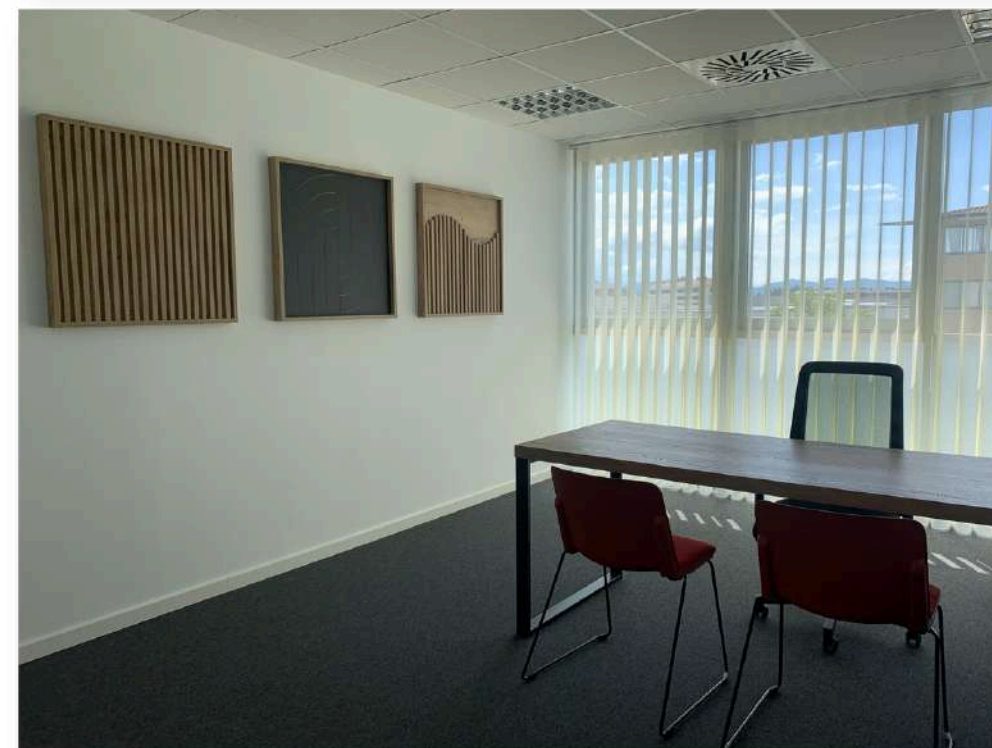

· El proyecto de oficinas para **Mulliez-Flory** ha consistido en la gestión y diseño integral del espacio, desarrollando una propuesta totalmente personalizada y adaptada a las necesidades del cliente. Se han diseñado y **fabricado a medida los puestos de trabajo**, creando un entorno cómodo y eficiente para el día a día. Del mismo modo, se han desarrollado **armarios de almacenaje a medida**, optimizando el espacio disponible y manteniendo una imagen ordenada y coherente en toda la oficina. Como elemento distintivo, se ha llevado a cabo el **diseño del logo mediante palillería**, integrándolo como una pieza protagonista que refuerza la identidad corporativa.

---

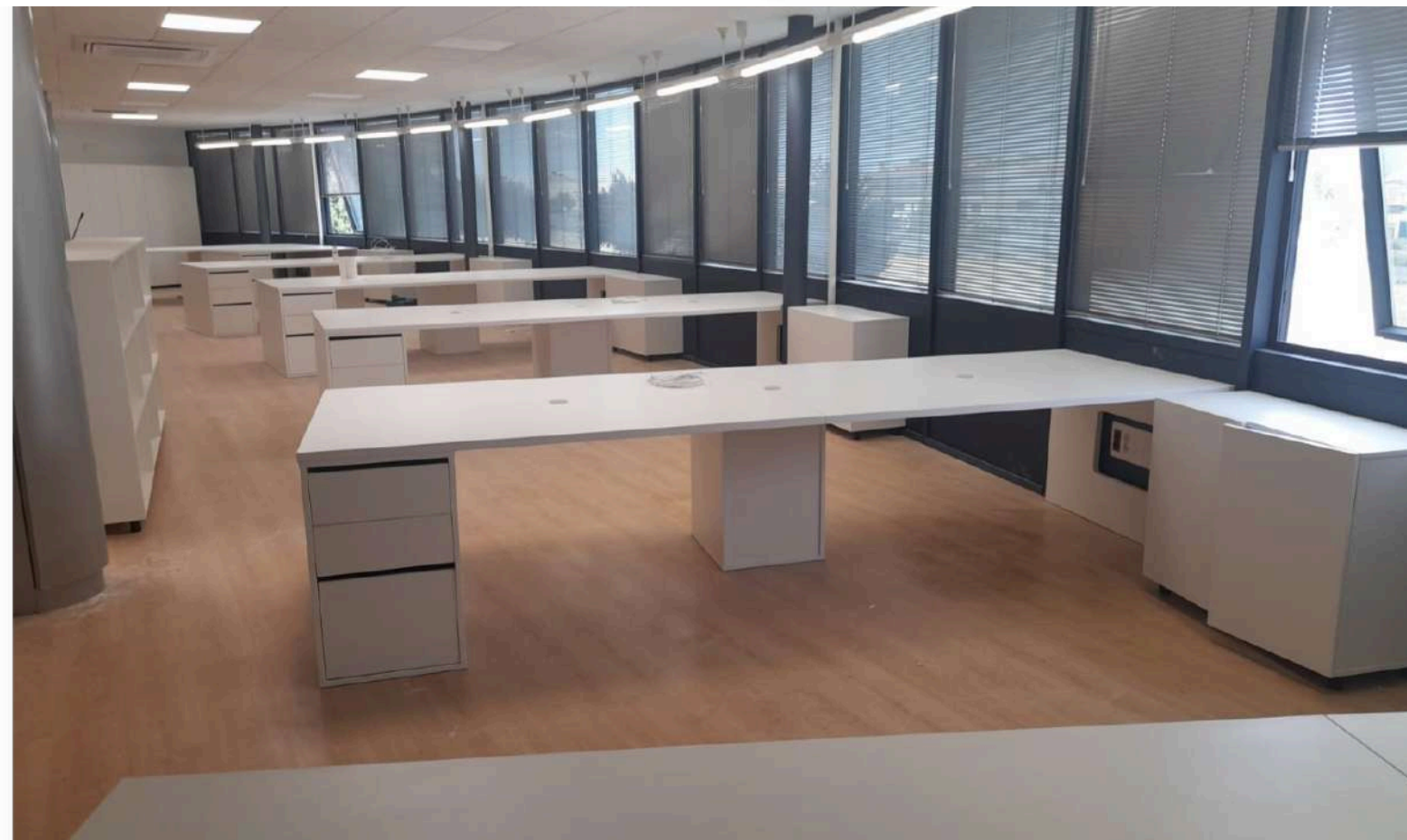

· El proyecto **Mobekip Group x Prodex-Mobil Estudio** ha consistido en el diseño y desarrollo de un espacio **showroom** concebido para recrear una **experiencia real de tienda**.

En este entorno, se ha diseñado un **mostrador** que, además de su función principal, incorpora un **espacio de exposición** pensado para destacar productos de forma práctica y visual. También se ha creado una gran estantería con estructura metálica, que permite una organización versátil y atractiva.

El conjunto se completa con un **mueble a medida dividido en cuatro módulos**, cada uno con diferentes usos y finalidades, adaptándose a las necesidades del espacio y aportando funcionalidad sin renunciar al diseño.

Un proyecto que refleja la capacidad de crear soluciones personalizadas, combinando estética, orden y practicidad en un mismo entorno.

---

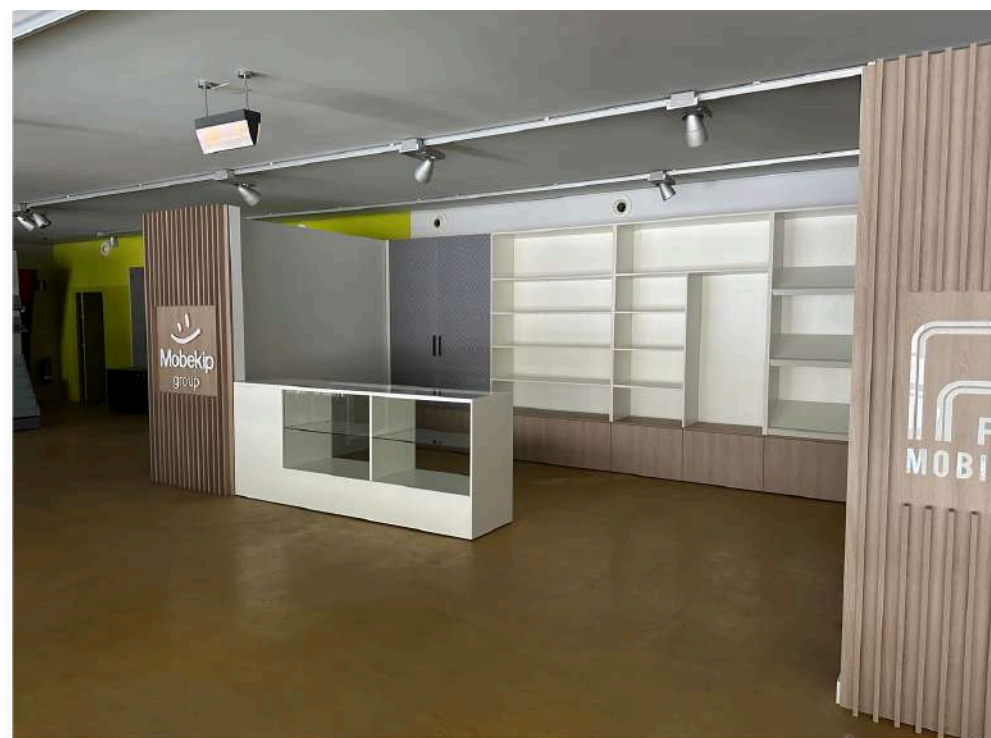

ESTADIOS

02





· Se ha llevado a cabo el diseño de los **pasillos de acceso al palco presidencial** del **estadio El Sadar**, creando un espacio representativo y con una identidad muy marcada.

Para ello, se han forrado las paredes con **panelados** que generan diferentes texturas, aportando dinamismo al recorrido. En estos elementos se han integrado líneas de **iluminación LED**, para crear una luz indirecta que envuelve el espacio, utilizando los colores característicos de El Sadar.

Como complemento, se han desarrollado **escudos retroiluminados, encastrados en las propias paredes de madera**, que actúan como elementos protagonistas, dando lugar a un espacio elegante.

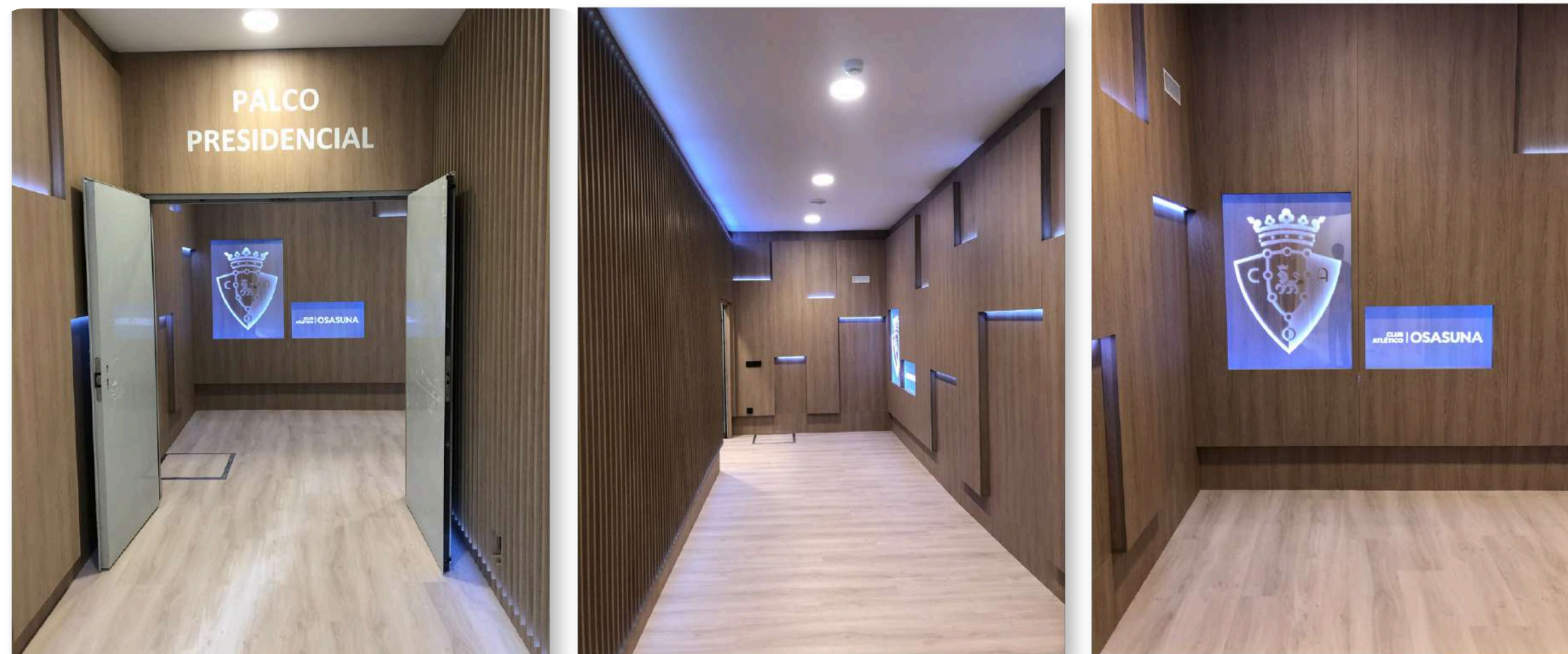



· Hemos diseñado, fabricado e instalado el **palco residencial** del estadio **El Sadar** para **Club Atlético Osasuna**, creando un espacio exclusivo que combina elegancia y funcionalidad.

El proyecto incluye la ejecución integral de todo el **mobiliario a medida**, desde **barras y mostradores** hasta **estanterías y zonas de apoyo**.

La combinación de madera natural y superficies blancas aporta luminosidad y calidez reforzando la armonía del conjunto.

Asimismo, se ha llevado a cabo el **revestimiento completo de paredes y elementos estructurales**, integrando panelados de madera y soluciones verticales decorativas que potencian la identidad del espacio. Estos acabados no solo cumplen una función estética, sino que también generan continuidad visual y una sensación de orden y sofisticación.

El resultado es un palco presidencial moderno, acogedor y representativo, concebido para ofrecer la máxima comodidad y una experiencia premium, en línea con la imagen institucional del club.

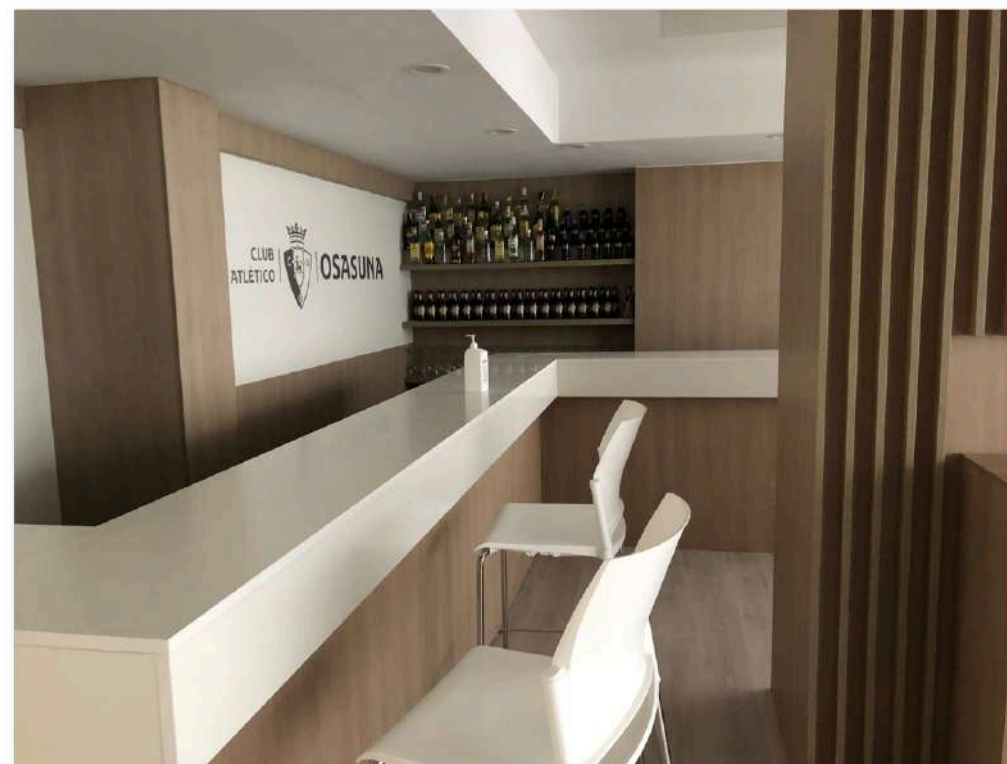

· Para este proyecto se ha llevado a cabo el diseño, la fabricación y la instalación del mobiliario de la zona común del **palco VIP** del **CA Osasuna**, ubicado en el **estadio El Sadar**, creando un espacio elegante y funcional.

A partir de las necesidades del espacio, hemos desarrollado un **conjunto de piezas** que **utilizando acabados en madera** que aportan calidez y representatividad. La distribución del mobiliario se ha planteado para favorecer la comodidad, la circulación y la experiencia de los usuarios en un entorno exclusivo.

Además, hemos realizado las **placas identificativas de cada box de empresa**.

Como parte del proyecto, también fabricamos **mesas personalizadas con los logotipos de Osasuna y Mobekip**, utilizando tecnología de **impresión láser** desde nuestras propias instalaciones, lo que nos ha permitido garantizar precisión, durabilidad y un acabado de alto nivel.

---

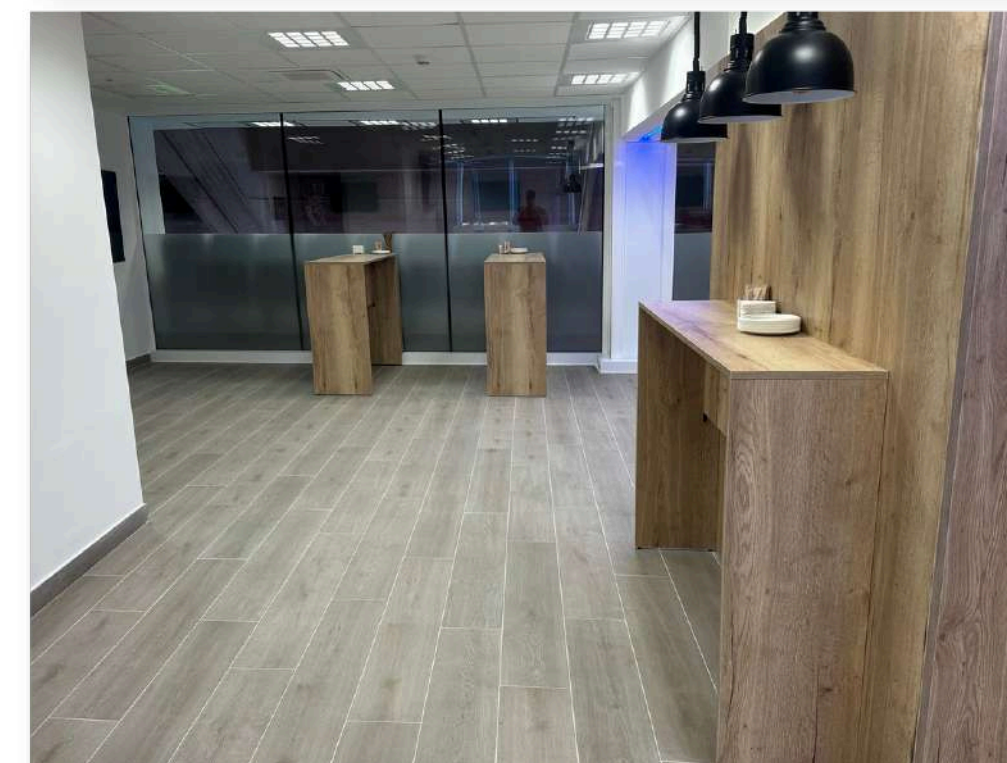



# PARQUES TEMÁTICOS

# 03



· Para este proyecto diseñamos y desarrollamos las zonas de habitaciones del albergue de **Sendaviva** con el objetivo de crear espacios versátiles, cómodos y especialmente pensados para un uso familiar y dinámico. Apostamos por soluciones a medida que optimizan al máximo el espacio sin renunciar a la funcionalidad ni a la estética.

Se crearon **unas literas con cama inferior doble** que incorporan un escritorio integrado, generando un espacio multifuncional que permite combinar descanso, trabajo y ocio en una misma pieza. Este diseño facilita la convivencia y aporta orden, concentrando varios usos en un único elemento.

Asimismo, incorporamos **camas abatibles** que permiten transformar la habitación según las necesidades, liberando espacio durante el día y ofreciendo mayor capacidad por la noche.

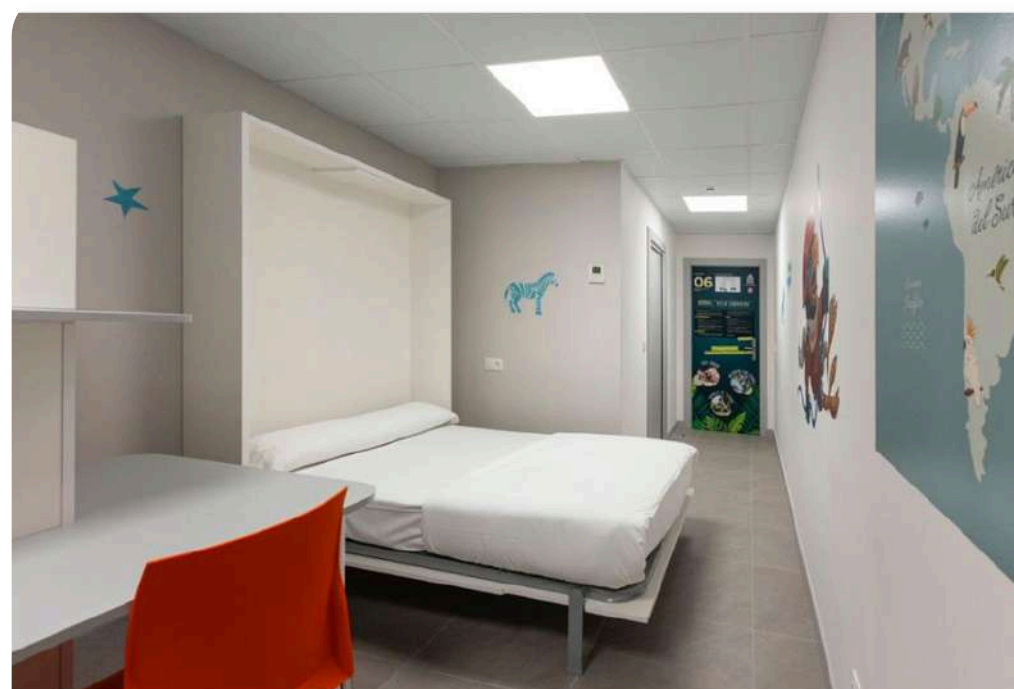

HOTELES

04



· Desde el departamento de diseño hemos creado y desarrollado íntegramente la zona de desayuno del **hotel Bed4U** Tudela. Como se puede apreciar en la imagen, hemos apostado por una estética contemporánea basada en la calidez de los revestimientos de madera, combinados con líneas limpias y mobiliario de tonos neutros que aportan equilibrio y elegancia.

La distribución se ha planteado para optimizar la experiencia del usuario, integrando de forma ordenada las **áreas de café, menaje y snacks**, facilitando un uso cómodo. La **señalética corporativa** refuerza la personalidad de la marca, mientras que la incorporación del equipamiento eleva la percepción del espacio.

---



# BARES Y RESTAURANTES

# 05



· Llevamos a cabo el diseño, la fabricación y el montaje integral del stand de **Verduarte** en la Feria del Mueble de Zaragoza.

Se desarrollaron **mostradores completamente personalizados**, diseñados específicamente para cada tipo de producto. Cada uno incorpora diferentes acabados, gráficas e imágenes, logrando una exposición visualmente llamativa. Esto permitió resaltar cada línea de producto de forma clara y atractiva.

Uno de los elementos más destacados ha sido la **zona de cocina**, con un diseño único y abierto, en las que se hacían demostraciones en directo. Además, se instalaron **cortinas personalizadas** que aportaban profundidad al conjunto, ayudando a delimitar el espacio sin perder luminosidad.

El resultado final fue un stand con gran impacto visual, que consiguió atraer la atención de los visitantes y transmitir de manera efectiva los valores de **Verduarte**.





· Para este proyecto hemos diseñado y fabricado un mueble expositor de comida para el **bar El Escondite Arena**, ubicado en Pamplona, con el objetivo de crear un elemento funcional, y atractivo.

Partiendo de las necesidades del espacio, hemos desarrollado una pieza que combina visibilidad y orden, permitiendo exponer los productos de forma clara. El diseño se ha planteado para facilitar tanto el acceso del personal como la **conservación y presentación de los alimentos**.

A nivel estético, hemos apostado por la madera ya que encaja con el ambiente del bar. El resultado ha sido un mueble práctico y visualmente atractivo que mejora la experiencia del cliente y refuerza la imagen del establecimiento.

---



# HOSPITALES Y CLÍNICAS



· En este proyecto del **hospital Viamed** de Sevilla se ha efectuado la fabricación e instalación integral del **mobiliario y elementos decorativos**, creando espacios acogedores para pacientes y profesionales.

El **mostrador principal** se ha integrado con un **revestimiento decorativo de lamas verticales**, aportando textura y continuidad visual.

Además, se ha fabricado e instalado todo el **revestimiento decorativo de paredes**, que no solo cumple una función estética, sino que también ayuda a generar ambientes más confortables y agradables, especialmente en zonas de tránsito y espera. Estos elementos se han complementado con **iluminación integrada**.

El proyecto también ha incluido el **mobiliario de las consultas**, diseñado a medida para optimizar el espacio y garantizar la funcionalidad en el día a día. Asimismo, se ha suministrado e instalado el **mobiliario de las zonas de espera**, creando espacios cómodos y bien organizados para los usuarios.

Por último, se han instalado **bancos** distribuidos por todo el hospital contribuyendo a la comodidad de las instalaciones.



# GIMNASIOS

# 07



· En este proyecto se ha desarrollado el diseño, fabricación e instalación integral del mobiliario del gimnasio **Testia**, creando espacios totalmente personalizados y adaptados a las necesidades de cada uso.

Se ha diseñado el mobiliario de cada sala a medida, optimizando tanto la funcionalidad como la estética. Las **mesas** se han adaptado específicamente a cada espacio, combinando materiales y formas.

Además, se han realizado los **muebles comunes** del centro, destacando las **taquillas** y el **mueble organizador de materiales**, pensados para facilitar el orden y el uso diario. Estos elementos se integran perfectamente en el entorno gracias a una línea uniforme.

El proyecto también ha incluido la instalación de **revestimientos decorativos de madera en paredes y puertas**, aportando continuidad visual a todo el espacio. A esto se suma la **señalética integrada**, que mejora la orientación del centro.

En la zona de recepción se ha creado un espacio funcional incorporando una **separación mediante palillería de madera, un banco** y el **logotipo del gimnasio**, generando una primera impresión profesional.

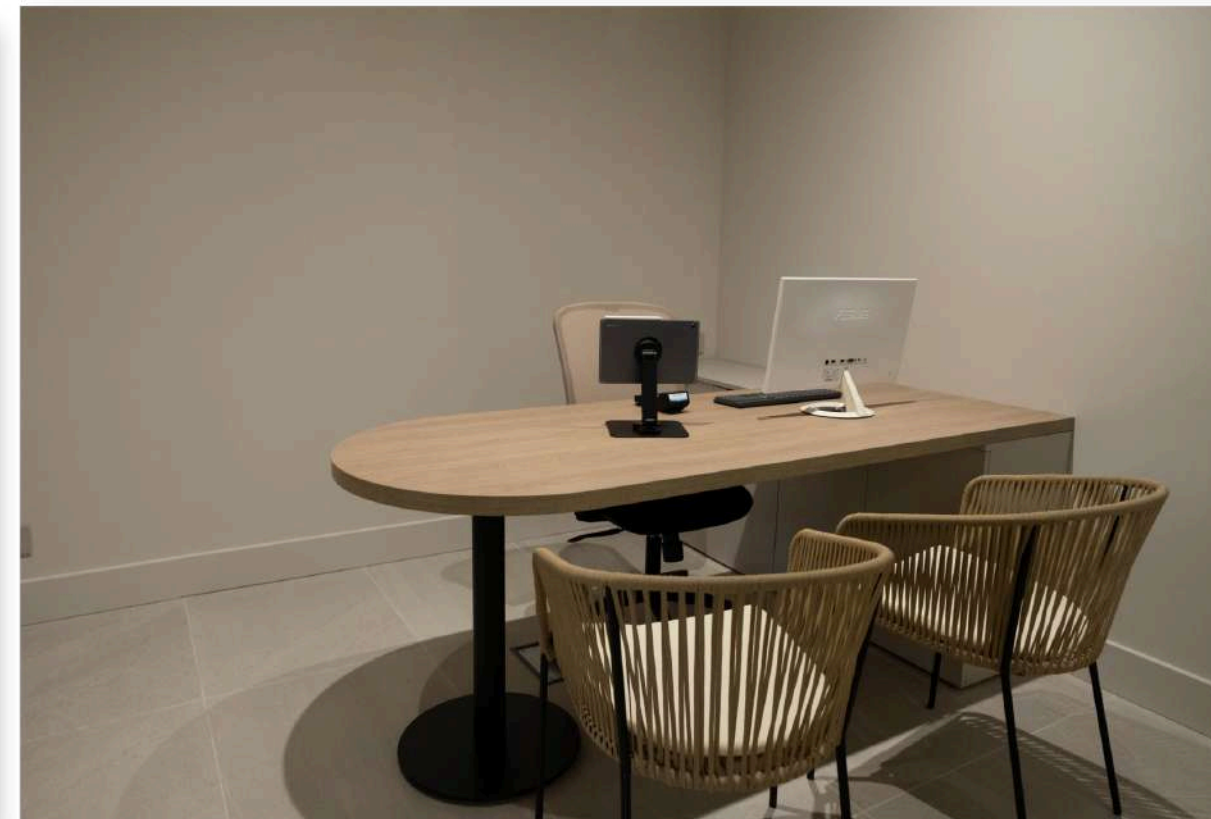

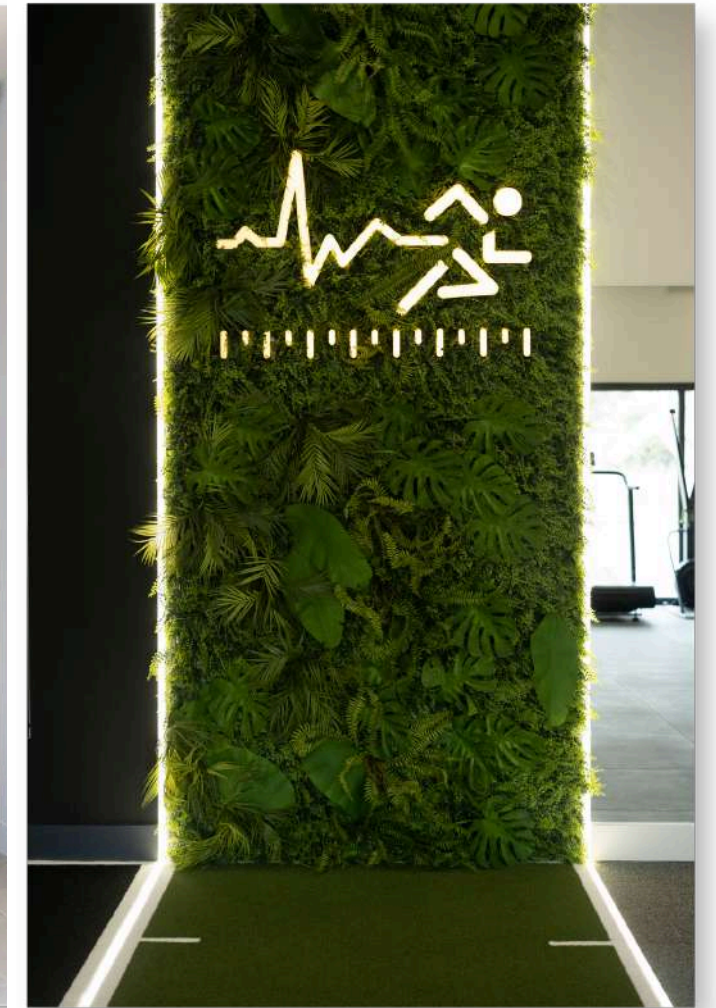

OTROS

08



· Para este proyecto hemos diseñamos y fabricado el espacio común del centro de **Guasones**, creando un entorno pensado para fomentar la interacción, la creatividad y el confort de los usuarios.

A partir de una estética contemporánea y dinámica, hemos desarrollado un espacio equilibrado donde conviven **zonas de trabajo informal y áreas de descanso**. Se ha apostado por una combinación de materiales neutros con elementos de carácter, como los sofás en tonos vivos que aportan identidad y energía al conjunto.

El diseño integra **mobiliario a medida**, como la **zona de barra con asientos altos y almacenaje superior**. Además, el tratamiento de paramentos y la incorporación de elementos gráficos hace la personalidad del espacio, generando un ambiente reconocible y atractivo.

La **iluminación y los paneles acústicos** suspendidos completan el conjunto, mejorando el confort y la calidad del espacio.

El resultado es un espacio común moderno, acogedor y flexible, diseñado y fabricado íntegramente por nuestro equipo.



· Se ha desarrollado un proyecto de diseño integral para **la Casa de la Juventud del Valle de Egüés**, concebido como un espacio acogedor, funcional y versátil donde los jóvenes puedan reunirse, convivir y desarrollar distintas actividades en un entorno seguro.

A partir de una selección del mobiliario, se definieron diferentes áreas dentro del espacio: **zonas de descanso con pufs y asientos informales** que invitan a la relajación; rincones de ocio con **juegos y lectura**; y espacios más estructurados con **mesas altas y bajas** pensadas para el trabajo en grupo, el estudio o la realización de talleres.

Además, se ha diseñado y fabricado un elemento central que refuerza la identidad del lugar: un **eslogan integrado en un cuadro con vegetación artificial**, acompañado de **letras corpóreas y retroiluminación**.

En conjunto, la intervención busca fomentar la interacción, la creatividad ofreciendo un entorno flexible con las necesidades actuales de la juventud.

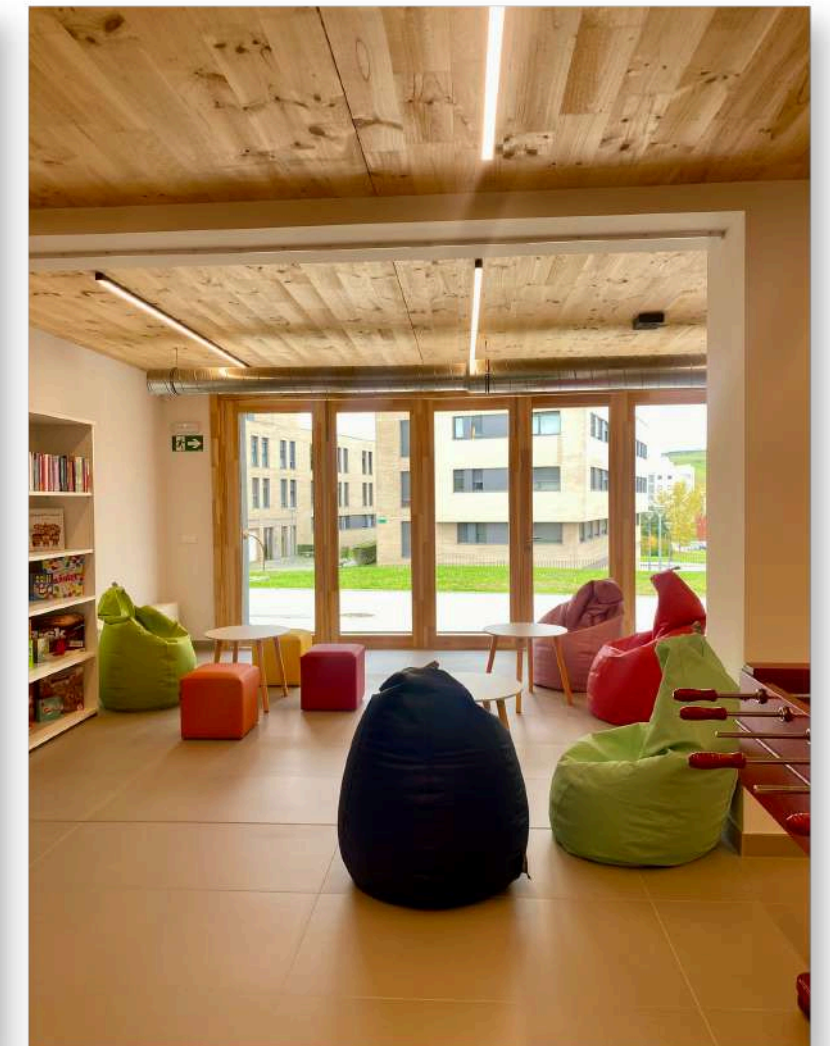
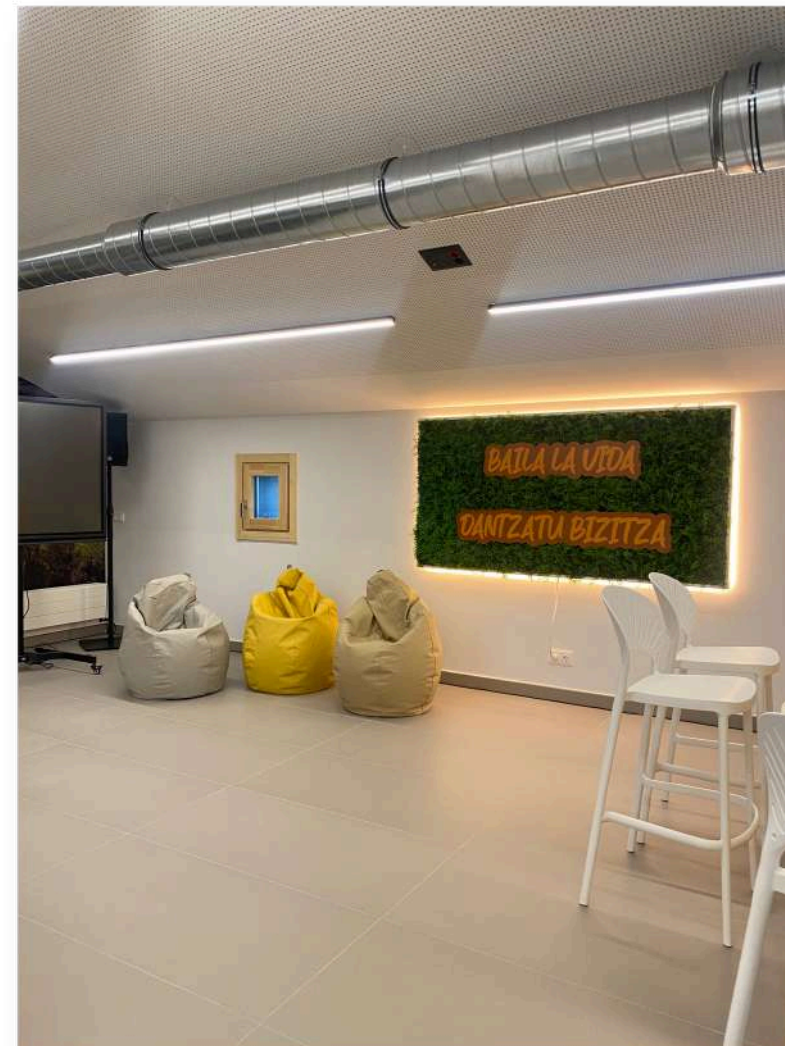

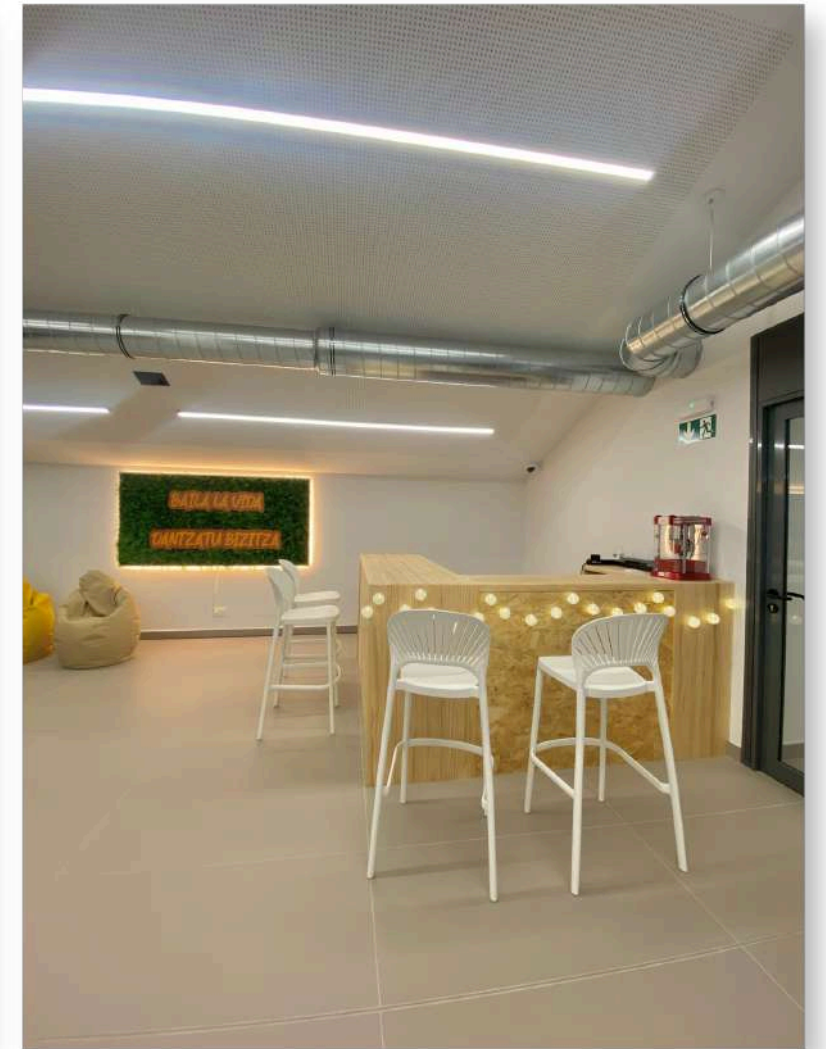

· Para la **Feria del Mueble de Zaragoza** se ha diseñado y ejecutado un **stand** expositivo completamente personalizado, creado para mostrar la versatilidad y calidad de fabricación en mobiliario a medida.

El espacio se ha estructurado en diferentes ambientes que recreaban estancias reales. Se fabricaron y montaron zonas de **despacho con mesas de trabajo** y **mobiliario de almacenaje integrado**. Asimismo, se han desarrollado composiciones de salón con **muebles de televisión, módulos decorativos** y **estanterías combinadas**.

En el área de descanso, se han diseñado **cabeceros personalizados** junto con **mesillas** y elementos auxiliares, creando un conjunto equilibrado y acogedor. También se han incorporado **armarios** y soluciones de almacenamiento que reflejan la capacidad de adaptación a distintos espacios y necesidades.

Como elemento diferencial, se han realizado impresiones decorativas mediante tecnología de **impresión digital UVI**, integradas en el stand para aportar un valor visual añadido.

El resultado fue un stand completo capaz de transmitir la especialización en fabricación de mobiliario a medida y en la personalización de cada proyecto.





· En este proyecto hemos desarrollado una solución integral de diseño y fabricación a medida para el aula de música del colegio de **la Compañía de María** en Zaragoza, creando un espacio funcional, ordenado y adaptado a las necesidades de la actividad educativa.

A partir de un primer análisis, planteamos una propuesta que optimiza al máximo el espacio disponible. Diseñamos una **grada con huecos de almacenaje integrados**, permitiendo combinar una zona de uso colectivo con espacios prácticos para guardar material, instrumentos y recursos didácticos.

Además, hemos fabricado **armarios altos a medida** que aprovechan la altura del aula, junto con un sistema continuo de muebles de almacenamiento que recorre todo el perímetro, generando una gran capacidad organizativa.

El resultado es un aula versátil, ordenada y completamente adaptada a la enseñanza musical.

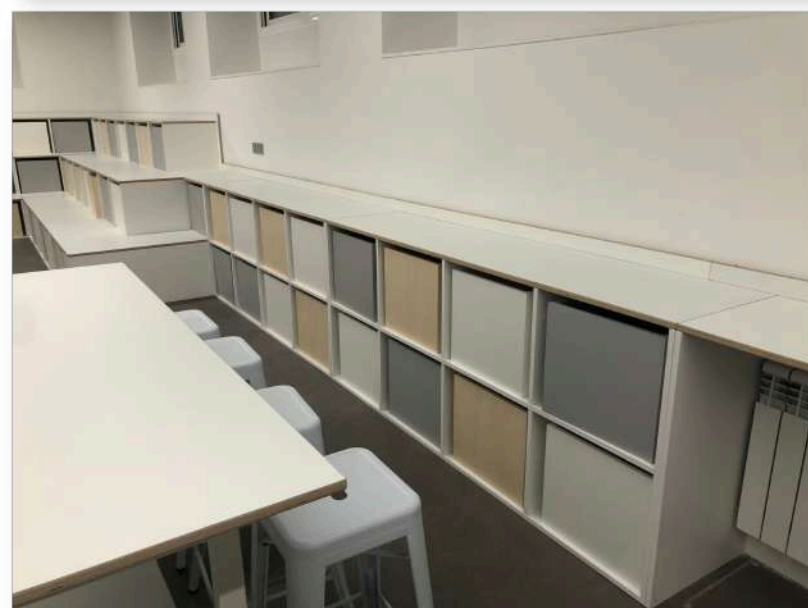
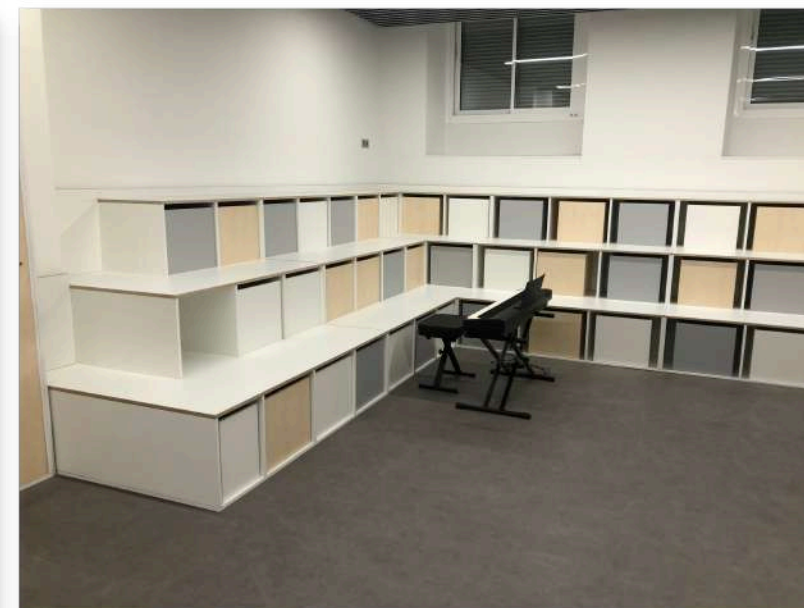



· Para el colegio **Compañía de María** se ha planteado una zona de **psicomotricidad** completamente a medida, pensada para fomentar el desarrollo motor, la exploración y el juego seguro de los niños.

El espacio se ha estructurado a partir de una gran **plataforma elevada en madera**, que actúa como elemento central y multifuncional. Esta incluye **barandillas de protección** y **zonas inferiores abiertas** que generan pequeños espacios de juego y refugio. Integrado en esta estructura se instaló un **tobogán**.

Asimismo, se han desarrollado **planos inclinados con presas de escalada** adaptadas, diseñados para trabajar la coordinación, el equilibrio y la fuerza. Estos elementos se han combinado con rampas y accesos suaves que permiten diferentes recorridos. En todo el perímetro se han fabricado **gradas con compartimentos inferiores de almacenaje**, pensados para organizar material y facilitar el uso diario del espacio. También se han incorporado elementos auxiliares móviles, como **colchonetas**, para garantizar la seguridad durante las actividades. El diseño se ha completado con **revestimientos de madera en paredes**, aportando continuidad estética y protección.

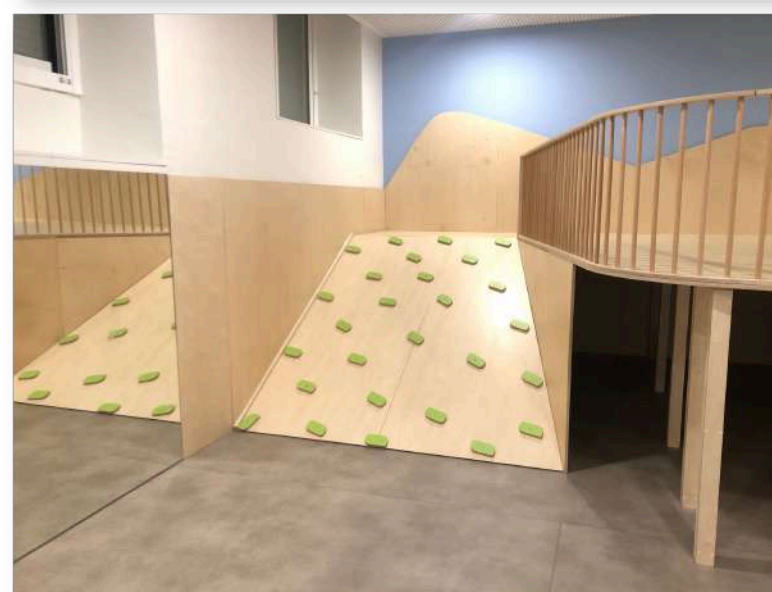
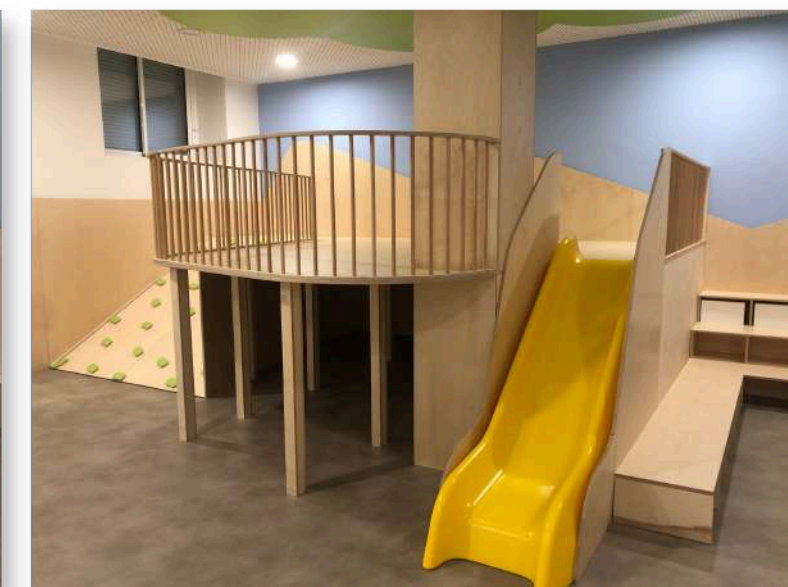
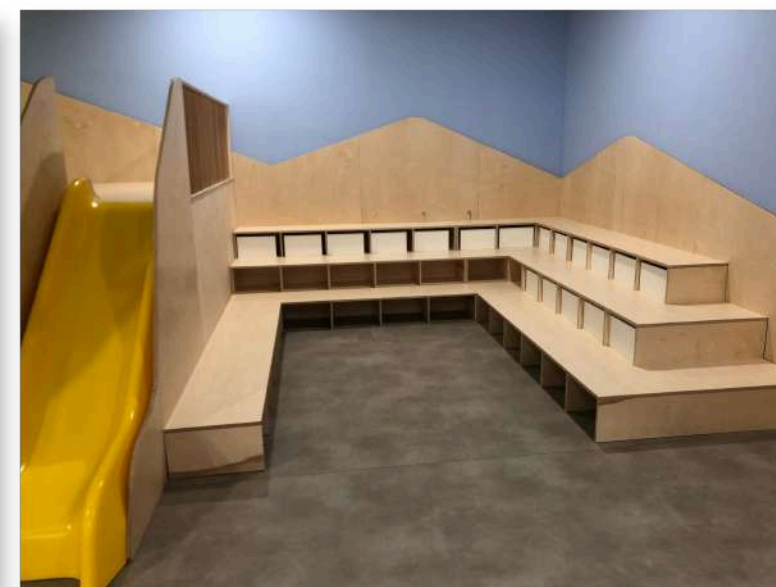

· Hemos fabricado e instalado el equipamiento y la adecuación de espacios del Colegio **Madre María Rosa Molas del 2023**.

Se ha llevado a cabo la creación de diferentes **módulos estructurales en madera y panelados**, combinando formas orgánicas y líneas suaves, con acabados en colores vivos como amarillo, verde y azul, que aportan dinamismo al espacio. Entre los elementos fabricados destacan zonas de juego elevadas con **escaleras** y **toboganes** integrados, **túneles de paso**, **casitas infantiles** y **áreas de exploración** que fomentan el desarrollo psicomotor de los niños.

También se han integrado soluciones de almacenamiento mediante mobiliario a medida con compartimentos abiertos, facilitando el orden y la accesibilidad de materiales y juguetes.

El proyecto incluye además la fabricación de **revestimientos decorativos en techos y paredes** con formas onduladas y naturales, creando una atmósfera envolvente y lúdica. Se han incorporado **elementos gráficos y decorativos** que refuerzan el carácter educativo del entorno.

En conjunto, se trata de un diseño funcional y estético, donde cada pieza ha sido fabricada a medida para optimizar el uso del espacio, garantizar la seguridad infantil y ofrecer una experiencia atractiva.



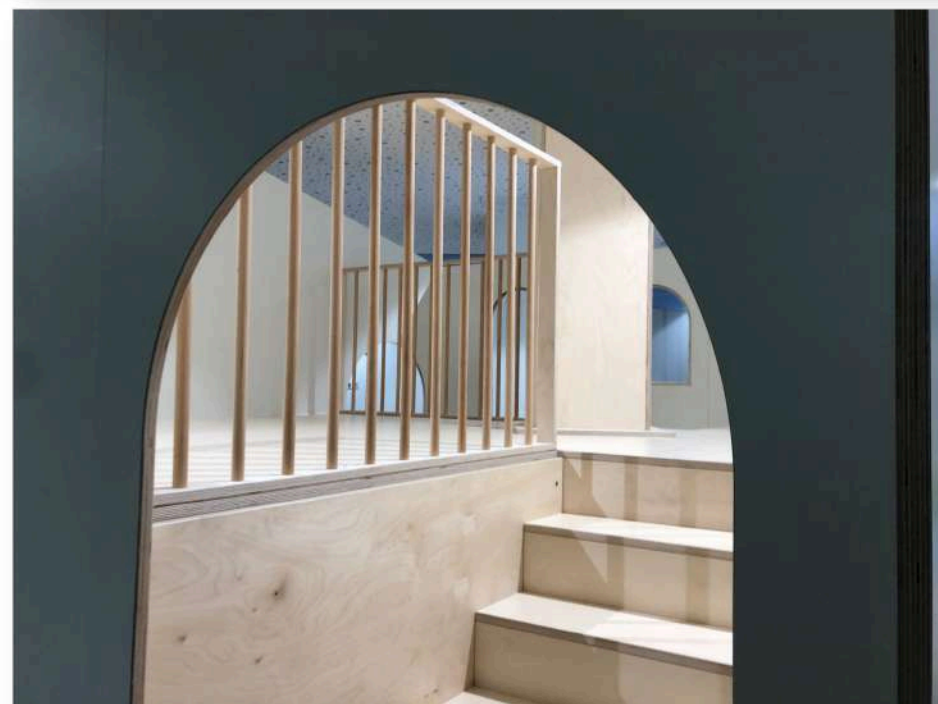
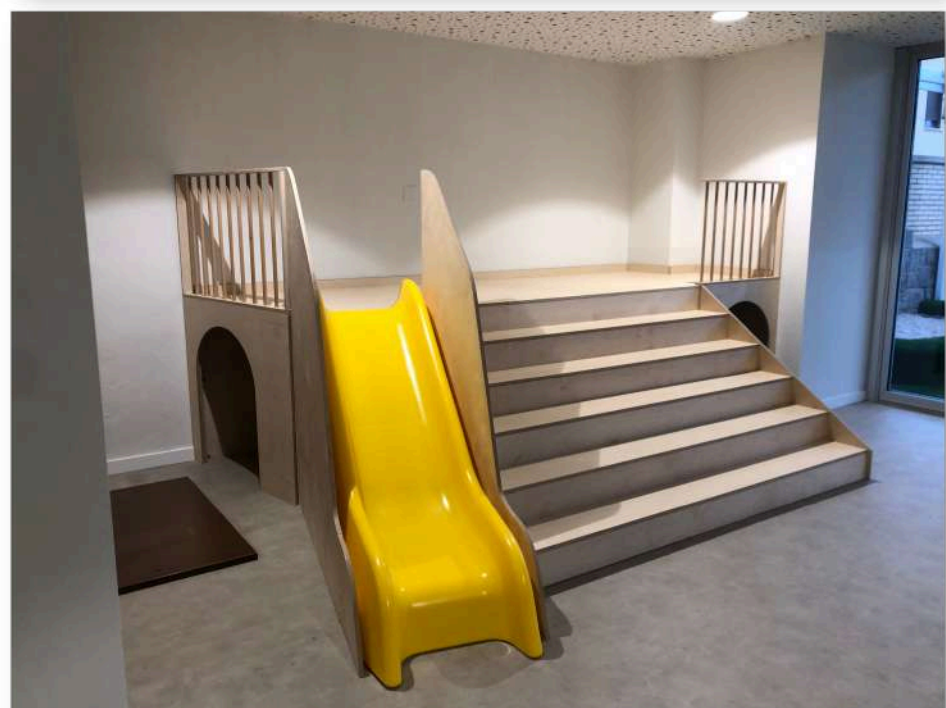
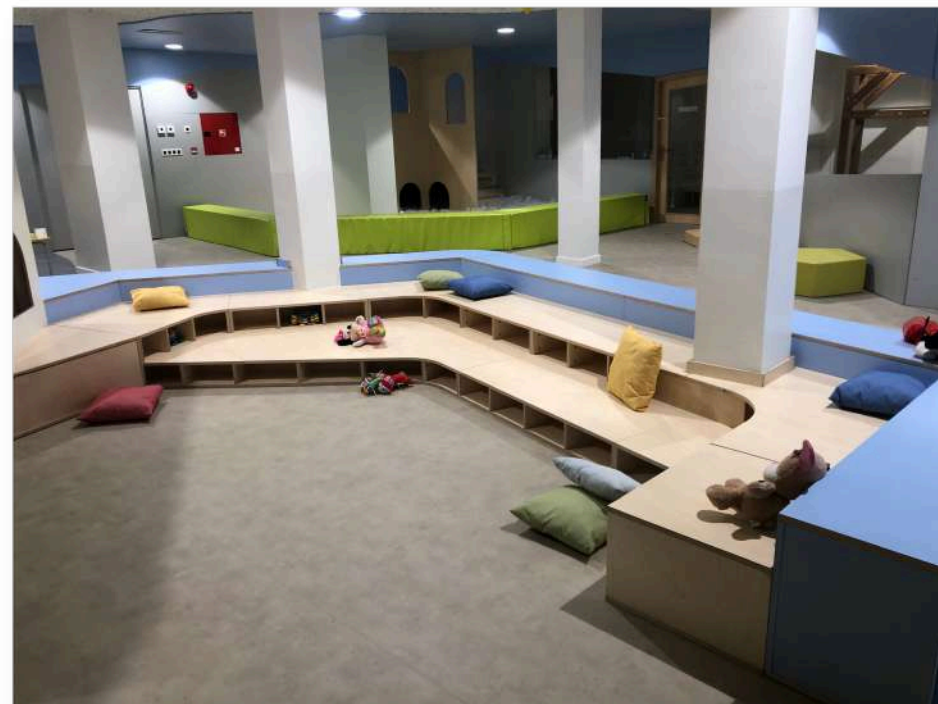

· Desde Mobekip Group, a través de nuestra marca Mobeeduc, hemos desarrollado el equipamiento y la adecuación de espacios del Colegio **Madre María Rosa Molas del 2026**, en estrecha coordinación con la dirección del centro, el equipo docente, el equipo de arquitectos y la dirección de obra.

El proyecto ha sido concebido para dar respuesta a un modelo pedagógico actual, en el que el entorno juega un papel clave en el aprendizaje. Hemos creado espacios funcionales, seguros y versátiles, donde **la arquitectura y el mobiliario se integran de forma natural, apostando por un diseño de tierra, mar y aire.**

Se han cuidado especialmente los acabados y las texturas, generando ambientes acogedores que combinan durabilidad y diseño. Para ello, se han utilizado distintos materiales resistentes en función de las necesidades de cada estructura, garantizando tanto la seguridad como la longevidad de los espacios.

Cada elemento ha sido pensado para facilitar la flexibilidad de uso y adaptarse a las distintas dinámicas educativas.



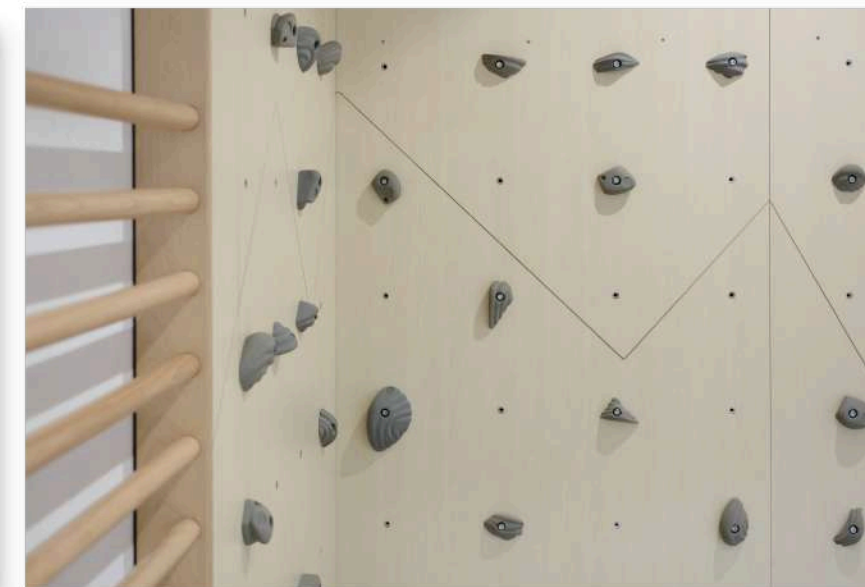
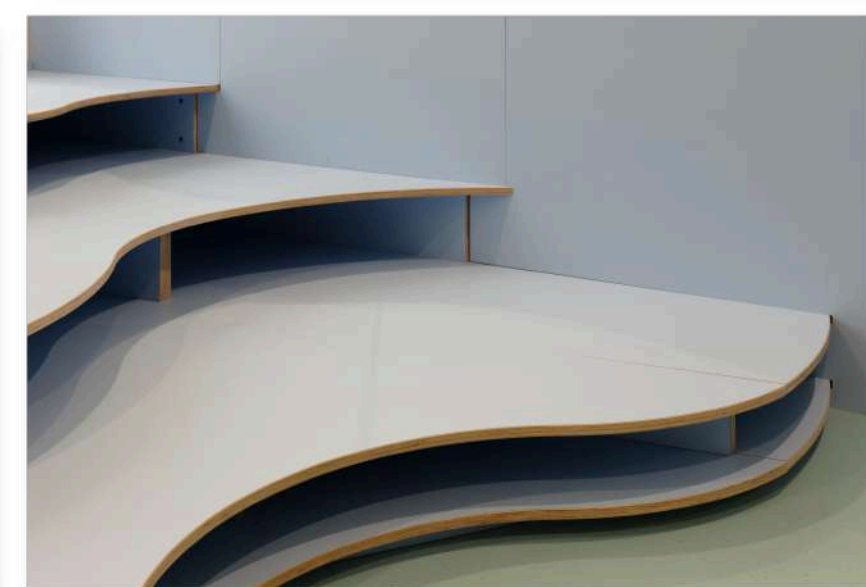
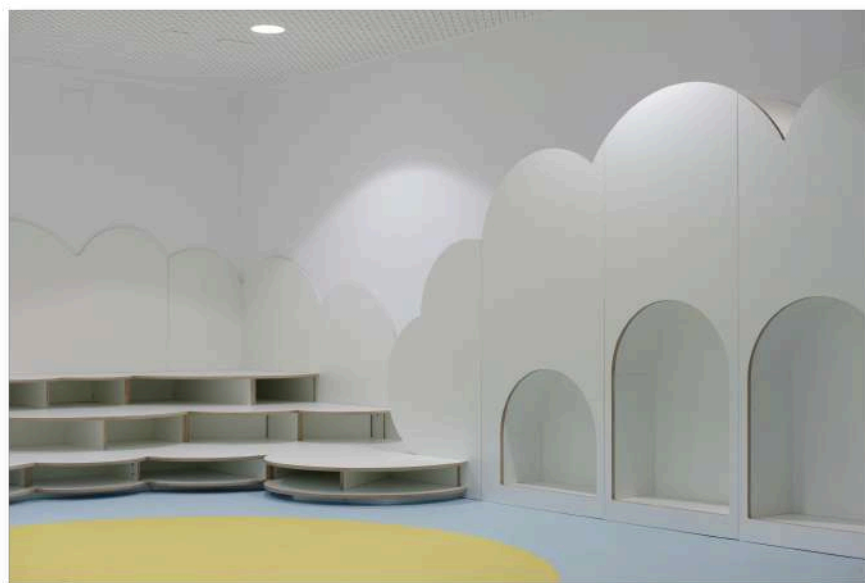

· Hemos desarrollado el equipamiento y la adecuación de espacios del Colegio **San Antonio de Padua del 2022**, junto con el equipo de arquitectos y la dirección de obra.

Se ha llevado a cabo el diseño y fabricación de un espacio infantil concebido como un entorno seguro y estimulante, donde el juego y el aprendizaje se integran de forma natural. A partir de una temática inspirada en la naturaleza, se ha desarrollado un conjunto de elementos que transforman el espacio en un **pequeño bosque interior**, fomentando la imaginación y la exploración de los niños.

El proyecto incluye un **mobiliario continuo perimetral con formas orgánicas**, diseñado a medida para facilitar el almacenamiento accesible. Este sistema se adapta a la escala infantil, permitiendo que los niños interactúen con autonomía.

Como pieza central, se ha fabricado una estructura de **juego en madera que simula un árbol**, incorporando diferentes accesos y recorridos. Esta instalación integra **escaleras, plataformas y un tobogán**, generando un recorrido dinámico. La cubierta superior, con formas de copa de árbol, refuerza el diseño.

El tratamiento gráfico del espacio se completa con elementos decorativos en pared utilizando formas suaves y colores que acompañan la experiencia sensorial. La combinación de acabados cálidos contribuye a crear un espacio amable, pensado para el bienestar y la creatividad de los niños.



· Desde Mobekip Group, a través de nuestra marca Mobeeduc, hemos desarrollado la adecuación de los espacios del Colegio **San Antonio de Padua del 2023**. Se ha diseñado y fabricado **mobiliario a medida con formas orgánicas y escalonadas**, pensado para adaptarse a diferentes usos: desde **zonas de almacenamiento** accesibles hasta superficies donde los niños pueden sentarse, jugar o interactuar.

El diseño incorpora elementos visuales de gran carácter, como un **panel decorativo con forma de sol** en tonos cálidos y **una luna en madera**.

Además, las **formas presentes en la pared** han sido creadas **con acabado de pizarra**, permitiendo que los niños puedan dibujar y escribir sobre ellas. Este recurso añade una dimensión interactiva al espacio, fomentando la creatividad y la expresión libre.

Por otro lado, se ha desarrollado una zona de juego temática con una **estructura en forma de barco**, acompañada de elementos gráficos murales inspirados en el mundo marino. Este conjunto convierte el espacio en una experiencia inmersiva, donde el mobiliario trasciende su función práctica para convertirse en parte del juego.





# Mobekip

## Contract

MOBEKIP GROUP S.L.U.

Vía Romana, s/n  
E-31520 Cascante (Navarra)  
- SPAIN -



[www.mobekip.com](http://www.mobekip.com)



@mobekip



- [marketing@mobekip.com](mailto:marketing@mobekip.com)
- [design@mobekip.com](mailto:design@mobekip.com)



Mobekip



+34 948 850 384



Mobekip